Garvagh Enterprises, S.L.
Augusto Figueroa , 33
28004 Madrid
B84008044

**MARCA:** AUTOROLA
**MODELO:** BMW SERIE3 SW
**KM:** 155111
**BASTIDOR** WBAJN51010CE22066
**COLOR:** Gris

**MATRICULA:** 2272LGD
**FECHA TASACIÓN:** 20/01/2025
**LUGAR TASACIÓN:** SANTA PERPETUA

| DESCRIPCIÓN PIEZA | TIEMPO MONTAJE | PRECIO PIEZA | TIEMPO MO | TIEMPO MOP | MATERIAL PINTURA | TOTAL LINEA | NIVEL DAÑO | DESCRIPCIÓN DAÑO | DESCRIPCIÓN OBSERVACIONES |
|---|---|---|---|---|---|---|---|---|---|
| Aleta delantera Dch. | | | | | | | DAÑO LEVE | Arañado/rasguño mayor de 100mm | |
| Capó | | | | | | | DAÑO LEVE | Picaduras por piedras | |
| Manilla ext. puerta Dlt. Dch. Pintado | | | | | | | DAÑO LEVE | Arañado/rasguño menor de 100mm | |
| Neumático delantero Dch. | | | | | | | RECORDATORIO | Neumáticos con 5mm< dibujo > 4mm | |
| Neumatico delantero Izq. | | | | | | | RECORDATORIO | Neumáticos con dibujo > 5mm | |
| Neumático trasero Dch. | | | | | | | RECORDATORIO | Neumáticos con 5mm< dibujo > 4mm | |
| Neumático trasero Izq. | | | | | | | RECORDATORIO | Neumáticos con dibujo > 5mm | |
| Parabrisas con sensor lluvia | | | | | | | REP./INTERVEN. | Picaduras por piedras | |
| Paragolpes delantero Pintado | | | | | | | DAÑO LEVE | Arañado/rasguño mayor de 100mm | |
| Paragolpes trasero Pintado | | | | | | | DAÑO LEVE | Arañado/rasguño mayor de 100mm | |
| Portón trasero | | | | | | | DAÑO LEVE | Abollado(s) mayor(es) de 100mm | |
| Puerta delantera Dch. | | | | | | | DAÑO LEVE | Arañado/rasguño mayor de 100mm | |
| Puerta delantera Izq. | | | | | | | DAÑO LEVE | Abollado(s) menor(es) de 100mm | |
| Puerta trasera Dch. | | | | | | | PULIDO | Abrasión | |
| Puerta trasera Izq. | | | | | | | DAÑO LEVE | Arañado/rasguño mayor de 100mm | |

| CONDICIONES DE VALORACIÓN | PIEZAS | MANO DE OBRA | PINTURA | TOTAL |
|---|---|---|---|---|
| **PRECIO MANO OBRA MO:**<br>**PRECIO MANO OBRA PINTURA MOP:**<br>**DESCUENTO PIEZAS:**<br>**FORFAIT:**<br>**FRANQUICIA:** | **SUBTOTAL PIEZAS:**<br>**DESCUENTO:**<br>**TOTAL PIEZAS:** | **HORAS MO:**<br>**TOTAL MO:**<br>**HORAS MOP:**<br>**TOTAL MOP:** | **MATERIAL PINTURA:**<br>**CONSTANTE PINTURA:**<br>**TOTAL PINTURA:** | **BASE IMPONIBLE:**<br>**IVA ( ):**<br>**TOTAL PERITACIÓN:** |

| TASADOR | CONTRARIO / TALLER | CLIENTE |
|---|---|---|
| | | |

De acuerdo con sus instrucciones, atendemos en su tramitación el siniestro de referencia, acerca del cual y una vez finalizadas nuestras gestiones pasamos a rendirles el siguiente informe pericial.
La presente tasación queda con reserva de golpes ocultos o reparaciones anteriores, no visibles en el momento del control efectuado sin desmontajes, y de conformidad de las piezas según el modelo y el protocolo de devolución.
Por lo anteriormente expuesto, dejamos al superior criterio del Departamento de Siniestros de esta compañía, la posterior resolución del siniestro que nos ocupa, quedando a su entera disposición, para cuantas aclaraciones estimen oportunas.
En el cumplimiento de lo previsto en el Art. 335.2 de la LEC 1/2000 de 7 de enero, el perito que suscribe el presente informe, manifiesta bajo juramento de decir verdad, que ha efectuado y actuará con la mayor objetividad tomando en consideración tanto lo que pueda favorecer como lo que sea susceptible de causar perjuicio a cualquiera de las partes, y que conoce las sanciones penales en las que podría incurrir si incumpliere su deber como perito.

Garvagh Enterprises, S.L.
Augusto Figueroa , 33
28004 Madrid
B84008044

Marca: AUTOROLA
Modelo: BMW SERIE3 SW

Fecha Tasación: 20/01/2025
Matricula: 2272LGD

KM: 155111
Bastidor: WBAJN51010CE22066

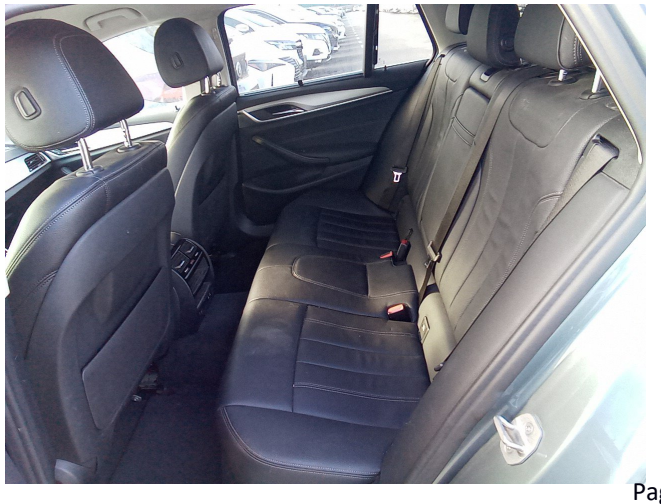

Garvagh Enterprises, S.L.
Augusto Figueroa , 33
28004 Madrid
B84008044

Marca: AUTOROLA
Modelo: BMW SERIE3 SW

Fecha Tasación: 20/01/2025
Matricula: 2272LGD

KM: 155111
Bastidor: WBAJN51010CE22066

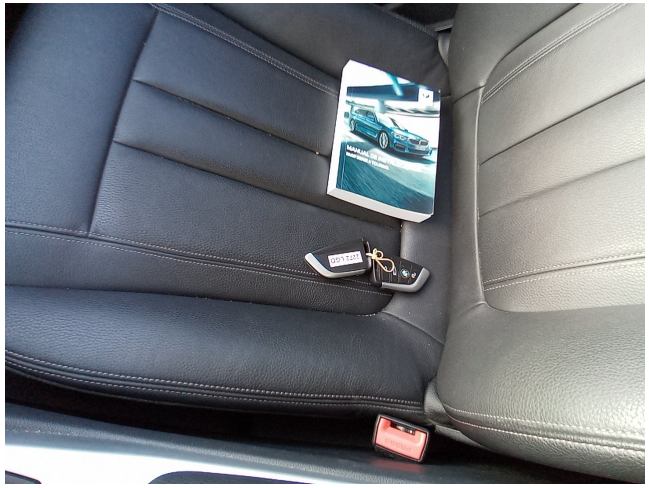

BAYERISCHE MOTOREN WERKE AG
WBAJN51010CE22066

2026

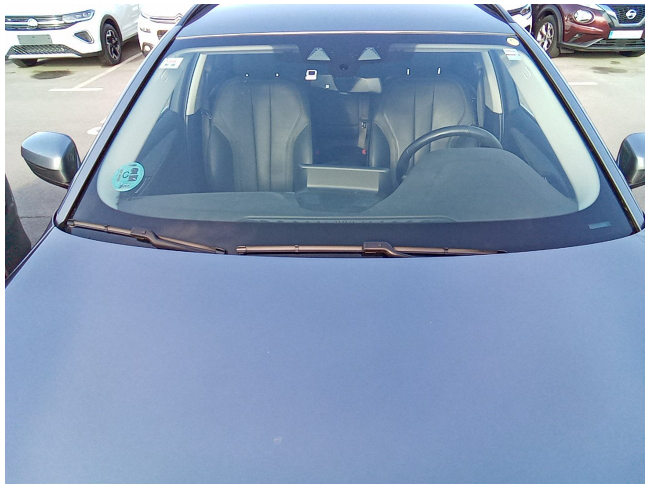

BMW

Garvagh Enterprises, S.L.
Augusto Figueroa , 33
28004 Madrid
B84008044

Marca: AUTOROLA
Modelo: BMW SERIE3 SW

Fecha Tasación: 20/01/2025
Matricula: 2272LGD

KM: 155111
Bastidor: WBAJN51010CE22066

Garvagh Enterprises, S.L.
Augusto Figueroa , 33
28004 Madrid
B84008044

Marca: AUTOROLA
Modelo: BMW SERIE3 SW

Fecha Tasación: 20/01/2025
Matricula: 2272LGD

KM: 155111
Bastidor: WBAJN51010CE22066

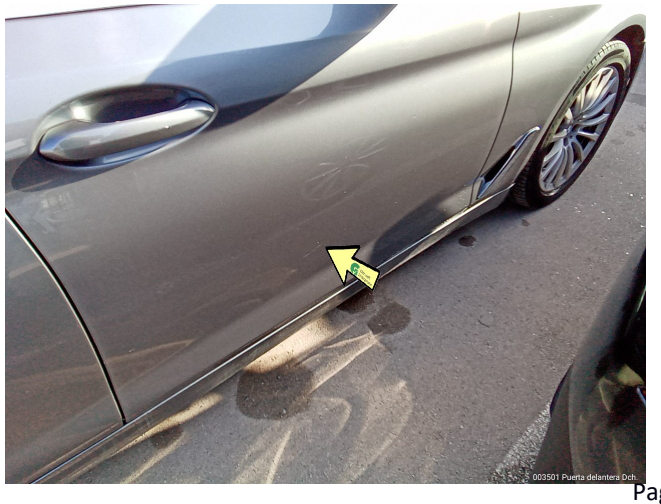

Garvagh Enterprises, S.L.
Augusto Figueroa , 33
28004 Madrid
B84008044

Marca: AUTOROLA
Modelo: BMW SERIE3 SW

Fecha Tasación: 20/01/2025
Matricula: 2272LGD

KM: 155111
Bastidor: WBAJN51010CE22066

005001 Capó

00530103 Parabrisas con sensor lluvia

00530103 Parabrisas con sensor lluvia