

Minderwertgutachten

Kunde:	Santander Consumer Bank AG, Egerland-Helf-Mosolf-Autorola
Referenznummer:	

Fahrzeugdaten			
Ford Fiesta Ambiente			
Fahrzeug-Ident.-Nr.:	WF0CXXGAKCGK02500	Laufleistung abgelesen:	25258 km
Erstzulassung / Baujahr:	29.07.2016 / 2016	Besichtigungsdatum/-ort:	10.03.2025 Bad Fallingbostel
Fahrzeugart:	PKW	Re-Import:	Unbekannt
Aufbauart:	Kombilimousine	KBA-Nr. (HSN/ TSN):	8566//AOO
Kraftstoff / Emissionsklasse:	Benzin / Euro 6	Getriebe Art:	Schaltgetriebe
Navi.-Datenträger:	-	Hubraum / Leistung:	1242 ccm / 44 kW (60 PS)
Antriebsart:	Frontantrieb	Lackfarbe:	Blau
Anzahl Vorbesitzer:	2	Türen / Sitzplätze:	3 / 5
Anzahl Schlüssel:	2	Nächste HU / AU:	11.2023 / 11.2023
Polster Art:	Stoff	Serviceheft verfügbar:	Ja
Farbe Innenausstattung:	Bunt	Serviceheft gepflegt:	fällig
Raucherfahrzeug:	Ja	Letzter Service km / am:	8920 / 15.06.2019
Fahrzeug fahrbereit:	Ja	Fahrzeug verkehrssicher:	Nein
Vorgelegte Fahrzeug- Unterlagen:	ZB I (Fzg.Schein)	Besichtigungsbedingung:	-

Ergebnisse der Einzelbereiche			
	Netto	Mwst. 19%	Brutto
Minderwert	4.447,18 €	844,96 €	5.292,14 €
Reparaturkostenkalkulation	0,00 €	0,00 €	0,00 €
Händlereinkaufswert	544,71 €	103,49 €	648,20 €

Das Minderwertgutachten wurde unparteiisch und nach bestem Wissen und Gewissen erstellt. Die im Minderwertgutachten aufgeführten Bilder sind Bestandteil der Fahrzeugbeschreibung, hinsichtlich der Ausstattung und des Fahrzeugzustandes.





Zubehörteile (zum Besichtigungszeitpunkt vorgelegt)

Navi.-Datenträger:	Fzg.Schlüssel:	Serviceheft vorhanden/gepflegt:	Letzter Service bei/am:
-	2	Ja / fällig	8920 / 15.06.2019
<input checked="" type="checkbox"/> AHK Schlüssel	<input checked="" type="checkbox"/> AHK abnehmbar	<input checked="" type="checkbox"/> AHK fest	<input checked="" type="checkbox"/> AHK schwenkbar
<input checked="" type="checkbox"/> Fernbed. Entertainment	<input checked="" type="checkbox"/> Fernbed. Standheizung	<input checked="" type="checkbox"/> Kopfhörer	<input checked="" type="checkbox"/> LED Scheinwerfer
<input checked="" type="checkbox"/> Laderaumabdeckung	<input checked="" type="checkbox"/> Navigationssystem	<input checked="" type="checkbox"/> Persenning	<input checked="" type="checkbox"/> Trennnetz
<input checked="" type="checkbox"/> Windschott	<input checked="" type="checkbox"/> Xenon Scheinwerfer		

vorhanden **nicht vorhanden**

Serienausstattung

<ul style="list-style-type: none"> • Airbag Beifahrerseite abschaltbar • Außenspiegel elektr. verstell- und heizbar • Dachspoiler Wagenfarbe • Elektron. Stabilitäts-Programm (ESP) <i>Fahrassistenz-System: Notbrems-Assistent, Fahrassistenz-System: Berganfahr-Assistent (Hill-Holder)</i> • Getriebe 5-Gang - Typ IB5 • Staub- und Pollenfilter • Isofix-Aufnahmen für Kindersitz • Lenksäule (Lenkrad) höhen-/längsverstellbar • Motor 1,25 Ltr. - 44 kW 16V KAT • Reifendruck-Kontrollsystem • Rücksitz geteilt / klappbar • Scheinwerfer mit Ausschaltverzögerung • Start/Stop-Anlage • Stoßfänger Wagenfarbe • Verglasung getönt • Zusatzheizung 	<ul style="list-style-type: none"> • Antischlupfregelung (ASR) + ABS • Blinkleuchte in Außenspiegel integriert • Elektr. Bremskraftverteilung • Fensterheber elektrisch vorn • Getränkehalter vorn • Intelligent Protection System (IPS) <i>Knieairbag Fahrerseite, Airbag Fahrer-/Beifahrerseite, Kopf-Schulter-Airbag vorn und hinten, Seitenairbag vorn, 3-Punkt-Sicherheitsgurt hinten, Gurtstraffer</i> • Körper 3-Türer • Mittelkonsole • Reifen-Reparaturkit • Rußpartikelfilter • Schadstoffarm nach Abgasnorm Euro 6 • Servolenkung elektrisch • Stoßfänger hinten Sport-Design mit Diffusor • Tagfahrlicht • Wegfahrsperrung (elektronisch)
--	--

Sonderausstattung

<ul style="list-style-type: none"> • Audiosystem Radio/CD-Player mit Multi-Funktions-Display <i>Audiobedienung am Lenkrad, 6 Lautsprecher, AUX-IN-Anschluss, USB-Anschluss</i> 	<ul style="list-style-type: none"> • Zentralverriegelung mit Fernbedienung
---	---

Wir weisen darauf hin, dass die bereitgestellten Daten aus der DAT-Datenbank übernommen wurden. Für die Vollständigkeit und Richtigkeit kann keine Haftung übernommen werden.

Montierte Bereifung

Reifenart / Felgentyp:	Winterreifen	Stahl mit Radkappe
------------------------	---------------------	---------------------------

1. Achse - links / Zust.	Fulda	175/65/R14/82T 3 mm
1. Achse - rechts / Zust.	Fulda	175/65/R14/82T 3 mm
2. Achse - links / Zust.	Fulda	175/65/R14/82T 6 mm
2. Achse - rechts / Zust.	Fulda	175/65/R14/82T 6 mm
Verkehrssicherheit:	nicht verkehrssicher	
Ersatzrad:	-	
Zustand Ersatzrad:	-	

Allgemeine Prüfung	
Probefahrt:	Eingeschränkt durchgeführt Aufgrund der Bedingungen konnte eine kurze Probefahrt nur mit mäßiger Geschwindigkeit durchgeführt werden. Im Rahmen der Probefahrt wurden weitere Prüfungen durchgeführt. Die Ergebnisse sind im weiteren Verlauf des Gutachtens dokumentiert. Betriebs Gelände
Unterbodenprüfung:	Nicht möglich Eine Besichtigung der Fahrzeugunterseite konnte nicht durchgeführt werden. Hebebühne bzw. Hubmittel nicht vorhanden.
Laufleistung plausibel:	Nicht prüfbar Nicht prüfbar
Hinweis:	
Hinweis (Verkehrssicherheit):	Batterie Tiefentladen, Reifen VA verschlissen

Unfallschadenprüfung	
Rep. Vorschäden / -höhe brutto:	Keine feststellbar Im Rahmen einer Sichtprüfung der Karosserieaußenhaut konnten keine Vorschäden festgestellt werden.
Lackschichtendickenmessung:	Innerhalb der Toleranzen Am Fahrzeug wurde eine Lackschichtdickenmessung an der Karosserieaußenhaut durchgeführt. Die Messwerte lagen innerhalb der Toleranzen von Erstlackierungen. Hinweise, die auf einen instandgesetzten Unfallschaden oder auf durchgeführte Nachlackierungen hindeuten, waren nicht erkennbar.
Bestehender Unfallschaden:	Nicht festgestellt Am Fahrzeug wurden im Rahmen einer Sichtprüfung der Karosserieaußenhaut keine bestehenden Unfallschäden festgestellt (ausgenommen übliche Gebrauchsspuren).
Hinweis:	

Eine Vorschadenprüfung erfolgt ausschließlich im Rahmen und der Möglichkeiten einer Inaugenscheinnahme und Lackschichtenmessung ohne eine Demontage von Bauteilen. Ein möglicher Vorschadenumfang ist unbekannt.



Übersicht durchgeführte Technikprüfung					
Lichtmaschine / Generator:	✓	Eingeschränkt geprüft	Batterie / Akkumulator:	✗	Nicht in Ordnung
Ölverlust:	✓	Eingeschränkt geprüft			
Klimaanlage:	✗	Nicht vorhanden	Lichtanlage:	✓	Eingeschränkt geprüft
Kupplung:	✓	Eingeschränkt geprüft	Auspuffanlage:	✓	Eingeschränkt geprüft
Motorlauf:	✓	Eingeschränkt geprüft	Stoßdämpfer:	✓	Eingeschränkt geprüft
Getriebe:	✓	Eingeschränkt geprüft			

Durchgeführte Technikprüfung	
Lichtmaschine / Generator:	Die Funktion der Lichtmaschine (Generator) wurde mit Hilfe der Ladekontrollleuchte im Kombiinstrument geprüft.
Batterie / Akkumulator:	Die Batterie (Akkumulator) war zum Besichtigungszeitpunkt entladen. **Batterie Tiefentladen. Fahrzeug wurde mit Hilfe einer Starthilfe überbrückt.
Ölverlust:	Das Fahrzeug konnte auf Ölverluste nur eingeschränkt geprüft werden. Aufgrund der eingeschränkten Besichtigungsbedingungen können evtl. weitere Ölverluste nicht ausgeschlossen werden.
Klimaanlage:	Das Fahrzeug verfügt über keine Klimaanlage.
Lichtanlage:	Die Lichtanlage konnte zum Besichtigungszeitpunkt nur eingeschränkt geprüft werden.
Kupplung:	Die Kupplung konnte im Rahmen der Probefahrt/Anfahrtest nur eingeschränkt geprüft werden.
Auspuffanlage:	Die Auspuffanlage konnte bei der Besichtigung nur eingeschränkt geprüft werden. Aufgrund der eingeschränkten Besichtigungsbedingungen können evtl. weitere Mängel nicht ausgeschlossen werden.
Motorlauf:	Die Überprüfung des Motorlaufs war nur eingeschränkt möglich. Dabei wurden keine akustischen bzw. visuellen Auffälligkeiten festgestellt.
Stoßdämpfer:	Die Stoßdämpfer konnten bei der Besichtigung nur eingeschränkt geprüft werden. Aufgrund der eingeschränkten Besichtigungsbedingungen können evtl. weitere Mängel nicht ausgeschlossen werden.
Getriebe:	Das Getriebe konnte im Rahmen der Probefahrt/Anfahrtest eingeschränkt geprüft werden.
Hinweis:	*Fahrzeug hat Alter und Laufleistungs bedingte Gebrauchsspuren innen und außen

Schäden



	Bauteil	Schaden
1.	Wartung	Fällig
2.	Batterie	Defekt
3.	Heckklappe	Delle mit Lackschaden
4.	Rückstrahler	Bruch
5.	Stoßfänger Hinten	Abschürfung
6.	Reifen VA	Verschlissen
7.	Stoßfänger Vorne	Abschürfung
8.	Radkappe VR	Beschädigt
9.	Tür Vorne - Rechts	Beschädigt
10.	Seitenwand - Hinten - Rechts	Beschädigt
11.	Karosserie Außen	Oberflächenkratzer
12.	Innenraum	Gebrauchsspuren
13.	Innenraum	Verschmutzt (stark)
14.	Innenraum	Verschmutzt (tierhaare)
15.	Innenraum	Geruch
16.	Dachhimmel	Brandloch
17.	Türeinstieg Vorne - Links	Abschürfung
18.	Laderaumabdeckung	Fehlt
19.	Türeinstieg Vorne - Rechts	Kratzer

Gesamtsumme Netto:	5.243,08 €	4.447,18 €
Mwst. 19%:	996,19 €	844,96 €
Gesamtsumme Brutto:	6.239,27 €	5.292,14 €

Die im Gutachten errechneten und angegebenen Reparaturkosten/Minderwerte beziehen sich nur auf festgestellte Schäden oder Mängel, die über die normale Abnutzung entsprechend Fahrzeug-Alter und Laufleistung bzw. über das übliche Verschleißmaß hinausgehen. Beschädigungen, die durch normalen Gebrauch während der Dauer der Nutzung entstanden sind, wurden nicht berücksichtigt (Gebrauchsspuren).

Es wird zudem keine Haftung für einen Defekt und / oder verborgen gebliebene Schäden im Hinblick auf Elektronik und Mechanik übernommen, sowie für arglistige Täuschung und verschwiegene Mängel.

Bilddokumentation



Vorne links



Vorne rechts



Hinten links



Hinten rechts



Innen

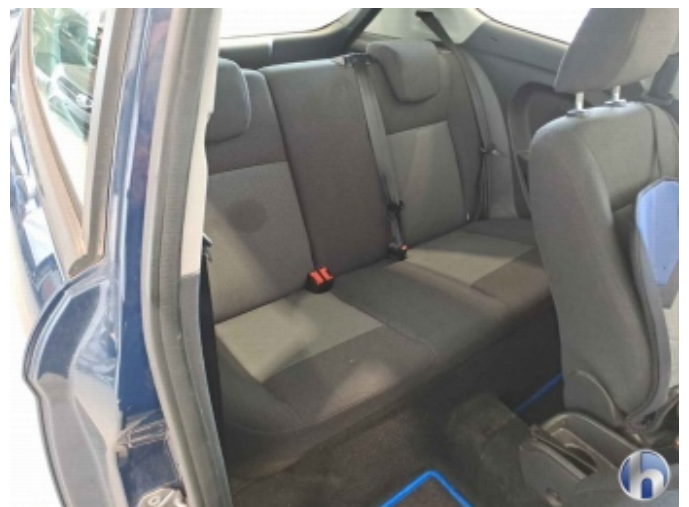

Innen



Kofferraum



Kombiinstrument



Kilometerstand



Felgen



Felgen



Felgen



Felgen



Motorraum



VIN



Sonstiges



3. Heckklappe

Delle mit Lackschaden



3. Heckklappe

Delle mit Lackschaden



3. Heckklappe

Delle mit Lackschaden



4. Rückstrahler

Bruch



5. Stoßfänger Hinten

Abschürfung



5. Stoßfänger Hinten

Abschürfung



5. Stoßfänger Hinten

Abschürfung



6. Reifen VA

Verschlissen



6. Reifen VA

Verschlissen



7. Stoßfänger Vorne

Abschürfung



7. Stoßfänger Vorne

Abschürfung



8. Radkappe VR

Beschädigt



8. Radkappe VR

Beschädigt



9. Tür Vorne - Rechts

Beschädigt



9. Tür Vorne - Rechts

Beschädigt



10. Seitenwand - Hinten - Rechts

Beschädigt

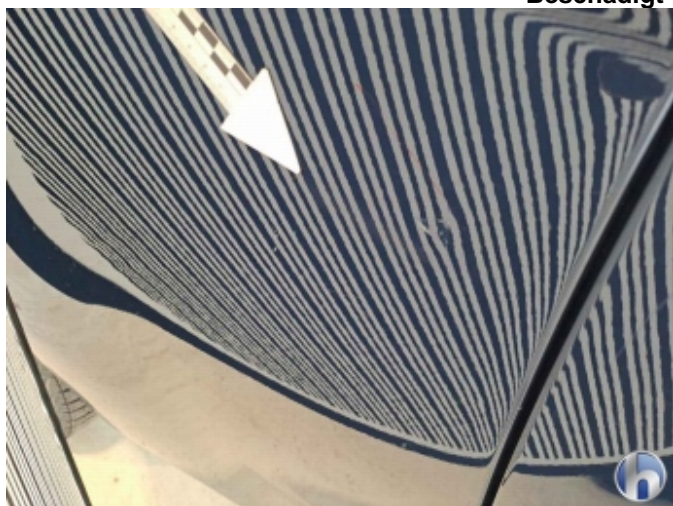

10. Seitenwand - Hinten - Rechts

Beschädigt



10. Seitenwand - Hinten - Rechts

Beschädigt



11. Karosserie Außen

Oberflächenkratzer

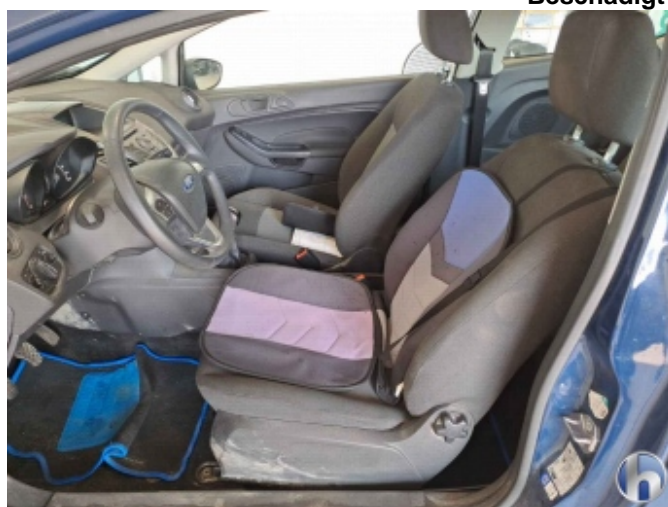

12. Innenraum

Gebrauchsspuren



12. Innenraum

Gebrauchsspuren



13. Innenraum

Verschmutzt (stark)



13. Innenraum

Verschmutzt (stark)



14. Innenraum

Verschmutzt (tierhaare)



16. Dachhimmel

Brandloch



16. Dachhimmel

Brandloch



17. Türeinstieg Vorne - Links

Abschürfung



17. Türeinstieg Vorne - Links

Abschürfung



18. Laderaumabdeckung

Fehlt



19. Türeinstieg Vorne - Rechts

Kratzer



19. Türeinstieg Vorne - Rechts

Kratzer