

## INFORME COMERCIAL

### Equipamiento

- ADAS - FRENADA DE EMERGENCIA ASISTIDA C/CAMARA
- ADAS - S/ASISTENTE ANGULO MUERTO
- ADAS - C/SENSOR ANGULO VOLANTE PARCIAL
- ADAS - S/RETROVISOR PANTALLA APARCAMIENTO
- ADAS - SIN SISTEMA APARCAMIENTO ASISTIDO
- ADAS - REGULADOR Y LIMITADOR VELOCIDAD PROGRAMABLE
- ADAS - S/AYUDA ASISTIDA APARCAMIENTO
- ADAS - S/SISTEMA VISION PANORAMICA
- ADAS - ASISTENTE CAMBIO/MANTENIMIENTO DE CARRIL
- ADAS - S/SISTEMA ASISTENCIA VISUAL
- TIPO SELECTOR - CVM5
- MANUAL - 5 VELOCIDADES BE4R
- GENERAL - CVM BE4/5
- DIFERENCIAL - PAR PUENTE 17 X 73
- COMERCIAL - CARROCERIA CORTA
- CRISTALES - LIMPIALUNETA TR
- CRISTALES - LIMPIA DL INTERMITENTE
- CRISTALES - PORTON TR S/LUNA
- ACCESORIOS - PROTECTOR INF PARAGOLPES DEL VIA BAJA
- CRISTALES - PARABRISAS ESTANDAR
- CRISTALES - LUNA LAT TR FIJA ALETA TR
- CRISTALES - LUNA/S TR TERMICA
- CRISTALES - PARABRISAS LAMINADO
- CRISTALES - LUNAS LAT TEMPLADAS
- CRISTALES - LUNAS LAT Y TR TINTADAS
- ACCESORIOS - C/PROTECCION COMPLEMENTARIA INF MOTOR
- LUCES - FAROS CIRCULACION DERECHA
- LUCES - ENCENDIDO AUTOMATICO LUCES
- GENERALES - TAPON DEPOSITO COMB C/LLAVE
- GENERALES - S/ALIGERAMIENTO
- GENERALES - PARAGOLPES COLOR PARCIAL(IMPR)
- ACCESORIOS - ANTENA CORTA TECHO
- ACCESORIOS - BOCINA ELECTROMECHANICA
- RETROVISORES - EXT ELECTRICO/ABATIBLE MANUAL
- LUCES - LUZ DIURNA LED
- LUCES - S/FARO ANTINEBLA
- CRISTALES - LUNAS LAT TR MOVILES
- GENERALES - PROTECTOR PASE RUEDA ESTANDAR
- GENERALES - VOLADIZO TR 496 MM
- GENERALES - MANILLAS Y RETROVISORES NEUTRO
- EMBELLECEDORES - RAIL LATERAL S/PINTURA
- EMBELLECEDORES - MOLDURAS SIN PINTAR (GENERALES)
- RETROVISORES - EXT TERMICO
- TECHO - S/TECHO MULTIFUNCION
- GENERALES - C/JUNTA TRASERA PUERTAS DL
- GENERALES - ANCHO DE VIA DL "VA61"
- GENERALES - TRAVESAÑO PARAGOLPES DL REPARACION NO ESTANDAR
- ACCESORIOS - PROTECTOR INF MOTOR REFORZADO
- CLIMATIZACIÓN - BOMBA CALOR CALEFACCION
- CLIMATIZACIÓN - S/CALEFACCION ADICIONAL
- CLIMATIZACIÓN - S/INTERRUPTOR AIRE CALEFACCION ADICIONAL
- CLIMATIZACIÓN - COMPRESOR FIJO
- CLIMATIZACIÓN - C/SISTEMA CALEFACCION RAPIDA
- CLIMATIZACIÓN - FREON R1234YF
- CLIMATIZACIÓN - TUBOS REFRIGERACION ESTANDAR
- AUDIO/MULTIMEDIA - AUTORADIO SISTEMA RD6 DIGITAL
- VOLANTE Y MANDOS - MANDO DE RADIO BAJO VOLANTE
- CLIMATIZACIÓN - AIRE ACONDICIONADO
- CLIMATIZACIÓN - CONDENSADOR 19.3DM2 GROSOR 12
- VOLANTE Y MANDOS - C/PALANCA DE CAMBIOS POR CABLE + BOLA PARTE DELANTERA
- VOLANTE Y MANDOS - VOLANTE ESTANDAR
- INSTRUMENTACION PUERTAS - C/CENTRALIZADO RADIOFRECUENCIA 433,92 MHZ
- TAPICERIA/LINEA INT - AMBIENTE CURITIBA MELTEM
- ASIENTOS - S/ASIENTO SUPLEMENTARIO
- ASIENTOS - DL S/BANDEJA POSTERIOR
- ASIENTOS - CINTURON CONDUCTOR C/DOBLE PRETENSOR/PASAJERO SIMPLE
- ASIENTOS - DL PASAJERO 1 PLAZA
- ASIENTOS - CINTURON TR LAT Y CENTRAL 3 PUNTOS C/TESTIGO
- ACCESORIOS - SIN SISTEMA ARRANQUE SIN LLAVE
- ACCESORIOS - GUARDAOBJETOS TABLERO INF Y SUP CERRADOS
- ACCESORIOS - LECTOR DE MAPAS
- ACCESORIOS - S/ENCENDEDOR DELANTERO
- ACCESORIOS - BANDEJA PORTAOBJETOS TECHO
- ACCESORIOS - BANDEJA TR
- ACCESORIOS - INSONORIZANTE SALPICADERO
- ACCESORIOS - S/SEPARACION DE CARGA
- ACCESORIOS - PARASOL S/ESPEJO
- ACCESORIOS - S/CORTINAS PARASOL LATERALES
- ACCESORIOS - S/ALARMA
- INSTRUMENTACION CONSOLA - S/DISPLAY EN SALPICADERO
- INSTRUMENTACION CONSOLA - CONSOLA CENTRAL
- INSTRUMENTACION CONSOLA - CUADRO INSTRUMENTOS C/PANTALLA 3.5"
- AUDIO/MULTIMEDIA - PANTALLA MONOCROMO
- AUDIO/MULTIMEDIA - SISTEMA MANOS LIBRES
- AUDIO/MULTIMEDIA - SISTEMA SONIDO 4 ALTAVOCES
- INSTRUMENTACION CONSOLA - CONTROL DE DIAGNOSTICO
- SEGURIDAD - AIRBAG CONDUCTOR/ACOMPAÑANTE
- INSTRUMENTACION PUERTAS - BLOQUEO MANUAL DE PUERTAS TR
- SEGURIDAD - AIRBAG COND/ACOM/LAT/COR DL TR
- SEGURIDAD - C/RETROVISOR INTERIOR
- INSTRUMENTACION CONSOLA - CUADRO INSTR CUENTA KM
- INSTRUMENTACION CONSOLA - SISTEMA CONTROL PRESION NEUMATICOS
- ETIQUETAS - S/ETIQUETAS
- POSICION DEL VOLANTE - VEHICULO CON VOLANTE A LA IZQUIERDA
- INTERVALOS - SERVICIO INSPECCION KILOMETROS
- ANTIPOLUCION - NORMA EU6.2
- ANTIPOLUCION - NORMA 6.2
- ANTIPOLUCION - FILTRO COMBUSTIBLE EN DEPOSITO
- GENERAL - INYECCION TURBO C/INTERCOOLER DIRECTO
- REFRIGERACION - VENTILADOR 2 VELOCIDADES 95W
- ANTIPOLUCION - SISTEMA SCR (ADBLUE)
- EQUIPO ELECTRICO - BATERIA 70 AH 760A L3 EFR
- EQUIPO ELECTRICO - ALTERNADOR CLASE 18
- ANTIPOLUCION - S/ADITIVO COMBUSTIBLE
- ANTIPOLUCION - FILTRO DE PARTICULAS
- ANTIPOLUCION - CATALIZADOR INFERIOR 50PPM+ASC
- EQUIPO ELECTRICO - SISTEMA STOP & START
- REFRIGERACION - RADIADOR ESTANDAR
- EQUIPO MECANICO - MOTOR DE ARRANQUE CLASE STTD
- EQUIPO MECANICO - FILTRO GASOIL S/SENSOR AGUA
- EQUIPO ELECTRICO - S/CAJA DE PROTECCION
- EQUIPO MECANICO - SISTEMA ANTICONFUSION COMBUSTIBLE
- REFRIGERACION - FRONTAL DELANTERO DESPLAZADO HACIA ATRAS
- EQUIPO MECANICO - PRECALENTAMIENTO AIRE ADMISION
- EQUIPO MECANICO - ATMOSFERA NORMAL
- EQUIPO MECANICO - INSONORIZANTE TR MOTOR Y CAPO
- GENERAL - MOTOR TIPO DV
- GENERAL - BASE MOTOR DV5R



## INFORME COMERCIAL

### Equipamiento

- VOLANTE Y MANDOS - POMO PALANCA PLASTICO
- INSTRUMENTACION PUERTAS - ELEVACION ACOMPAÑANTE ELECTRICO
- INSTRUMENTACION PUERTAS - CIERRE CENTRALIZADO
- INSTRUMENTACION PUERTAS - ELEVACION CONDUCTOR ELECTRICO
- INSTRUMENTACION PUERTAS - MANILLAS INTERIORES NEUTRAS
- INSTRUMENTACION PUERTAS - S/ELEVACION ELECTRICO TR SECUENCIAL
- ASIENTOS - CONDUCTOR REGULABLE ALTURA
- ASIENTOS - DELANTEROS C/ABATIMIENTO
- ASIENTOS - TESTIGO CINTURON DE SEGURIDAD
- AUDIO/MULTIMEDIA - S/TOMA USB
- AUDIO/MULTIMEDIA - TELEFONO S/CARGA INALAMBRICA
- ASIENTOS - S/2ª FILA ASIENTOS
- ASIENTOS - S/PORTAOBJETOS INF ASIENTO
- ASIENTOS - TESTIGO CINTURON DL AVISO ACUSTICO/VISUAL
- ACCESORIOS - S/ALFOMBRA MALETERO
- ACCESORIOS - S/PORTAOBJETOS EN PISO
- ACCESORIOS - S/RED SEPARACION DE CARGA
- AUDIO/MULTIMEDIA - S/SIST LLAMADA EMERGENCIA
- ASIENTOS - CONDUCTOR C/REGULACION LUMBAR
- ASIENTOS - DL S/CALEFACCION
- ASIENTOS - 2ª FILA PARTIDO Y ABATIBLE
- TAPICERIA/LINEA INT - INSERTO GRANULADO TAPIZADO PUERTA
- TAPICERIA/LINEA INT - TAPICERIA R1 + R2 + R3
- TAPICERIA/LINEA INT - GRIS 3
- COMBUSTIBLE - MOTOR DIESEL
- GENERAL - DIESEL DV5RD 75KW 1.5L
- TURBO-DIESEL - 1499CC 75KW (102)
- ESPAÑA - ESPAÑA
- VERSION - S/TRAMPILLA TECHO TR
- VERSION - GAMA INICIALE
- PUERTAS - PUERTA LATERAL TR DR
- ACABADO TECNICO - MEDIO
- GENERAL - DISTANCIA ENTRE EJES 2785
- VERSION - 2 PUERTAS TR ACRISTALADAS
- DIRECCION - DIRECCION ELECTRICA ASISTIDA SIMPLE
- DIRECCION - CONTROL DE ESTABILIDAD
- TAPACUBOS - TAPABUJES
- SUSPENSION - LEY 1
- SUSPENSION - BRAZOS SUSP DE CHAPA
- SUSPENSION - PUENTE DL REFORZADO C/RECUBRIMIENTO INFERIOR
- SUSPENSION - BARRA ESTABILIZADORA DL 40000NM
- SUSPENSION - ESTANDAR
- SUSPENSION - BARRA ESTABILIZADORA TR 47000NM
- TRANSMISION - SIN PREINSTALACION PARA TRANSFORMACION
- TRANSMISION - EMBRAGUE HIDRAULICO
- NEUMATICOS - S/KIT INFLADO NEUMATICOS
- DIRECCION - CONTROL DE ESTABILIDAD BOSCH 9.1
- FRENOS - S/FRENO ESTACIONAMIENTO ELECTRICO
- LLANTAS - S/TORNILLOS RUEDA ANTIRROBO
- NEUMATICOS - 205/60 R 16 92H
- LLANTAS - RUEDA DE EMERGENCIA
- FRENOS - DISCOS DE FRENO DL 283X26 MM
- LLANTAS - LLANTAS ACERO

## INFORME COMERCIAL

### Lista de Documentos Presentes

Ficha técnica	<input checked="" type="checkbox"/>	Guía de usuario	<input type="checkbox"/>
Permiso de circulación	<input checked="" type="checkbox"/>	Llave de repuesto	<input checked="" type="checkbox"/>
Manual de mantenimiento	<input checked="" type="checkbox"/>	I.T.V.	<input checked="" type="checkbox"/>

### Informe del Inspector

<b>Carrocería:</b>	Daños conforme a uso y km.
<b>Interior:</b>	Daños conforme a uso y km.
<b>Motor y Cambio:</b>	Averiado. No arranca. Fallo de comunicación entre árbol de levas y cigüeñal.
<b>Sistema Suspensión y Frenos:</b>	Posibles daños ocultos. Posibles daños ocultos.
<b>Sistema Eléctrico:</b>	Tras diagnosis no se puede comunicar con el OBD.
<b>Neumáticos:</b>	Neumáticos desgastados.
<b>Observaciones:</b>	Etiqueta C.

## INFORME COMERCIAL

### Valoración de daños



Ubicación	Elemento	Tipo Daño	Tipo Reparación
Interior	Tapa interruptor puerta dl dr	Daños por mal uso	Sustitución
Interior	Rejilla cent ventilación	Daños por mal uso	Sustitución
Mecánica	Motor - Estándar	Daños mecánicos	Sustitución
Mecánica	Volante motor - Nueva	Daños mecánicos	Sustitución
Mecánica	Turbocompresor - Estándar	Daños mecánicos	Sustitución
Exterior	Kit embrague - Estándar	Carrocería y Lunas	Sustitución
Exterior	Neumático dl iz - Nueva	Carrocería y Lunas	Sustitución
Exterior	Neumático dl dr - Nueva	Carrocería y Lunas	Sustitución
Exterior	Neumático tr iz - Nueva	Carrocería y Lunas	Sustitución
Exterior	Neumático tr dr - Nueva	Carrocería y Lunas	Sustitución
Mecánica	Catalizador-filtro partículas - Nueva	Daños mecánicos	Sustitución
Mecánica	Sensor temperatura escape	Daños mecánicos	Sustitución
Mecánica	Depósito AdBlue	Daños mecánicos	Sustitución
Exterior	Sustituir Sensor temperatura escape	Carrocería y Lunas	Sustitución
Exterior	Sustituir Depósito AdBlue	Carrocería y Lunas	Sustitución
Exterior	Reparar Guarnecido puerta dl dr	Carrocería y Lunas	Reparación
Mecánica	Sustituir Motor	Daños mecánicos	Sustitución
Exterior	Sustituir Anticongelante	Carrocería y Lunas	Sustitución
Exterior	Purgar Líquido accionamiento embrague	Carrocería y Lunas	Reparación
Exterior	Sustituir Aceite caja velocidades	Carrocería y Lunas	Sustitución
Exterior	Sustituir Neumático dl iz / Sustituir Neumático dl	Carrocería y Lunas	Sustitución
Interior	Limpiar Limpieza Interior+Tapizados	Daños por mal uso	Reparación
Exterior	Sustituir Rejilla cent ventilación	Carrocería y Lunas	Sustitución
Exterior	Sustituir Tapa interruptor puerta dl dr	Carrocería y Lunas	Sustitución
Exterior	Mano obra centro zaragoza	Carrocería y Lunas	Pintura
Exterior	Pintura: centro zaragoza	Carrocería y Lunas	Pintura
Exterior	Desglose Pintura: Capó dl Reparación (S=2) (L=0)	Carrocería y Lunas	Pintura
Exterior	Desglose Pintura: Paragolpes dl Reparación (S=2) (	Carrocería y Lunas	Pintura
Exterior	Desglose Pintura: Paragolpes tr Reparación (S=2) (	Carrocería y Lunas	Pintura

\* Sistema de valoración utilizado GT Estimate

\*\* La presente tasación queda con reserva de daños ocultos o reparaciones anteriores, no visibles en el momento del control efectuado sin desmontajes y de conformidad de las piezas según el modelo y el protocolo de devolución.

## INFORME COMERCIAL

### Firmas

Perito tasador	Control de calidad
 <p data-bbox="239 571 654 638"><i>Firmado: Autovan truck global SL En LEGANES a 20 de enero de 2025</i></p>	 <p data-bbox="925 571 1364 638"><i>Firmado: José Luís Rubiano Almendro En MADRID a 20 de enero de 2025</i></p>

*En cumplimiento del Art. 335.2 de la L.E.C. 1/2000 de 7 de enero, el Inspector que suscribe el presente informe manifiesta bajo juramento o promesa de decir verdad, que ha actuado con la mayor objetividad posible, tomando en consideración tanto lo que pueda favorecer como lo que sea susceptible de causar perjuicio a cualquiera de las partes, y que conoce las sanciones penales en las que podría incurrir si incumpliere su deber como Inspector.*

**Reportaje Fotográfico Comercial**



Vista General



Vista General



Vista General



Vista General



Vista General



Vista General

## INFORME COMERCIAL

### Reportaje Fotográfico Comercial

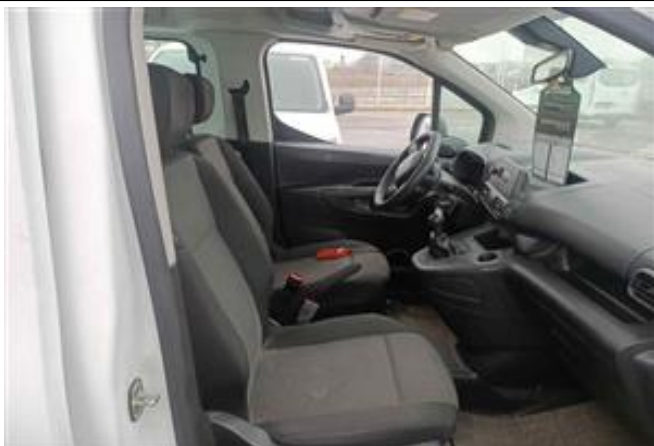

Vista Asientos delanteros



Vista Asientos traseros



Vista Zona de carga



Vista Kilómetros

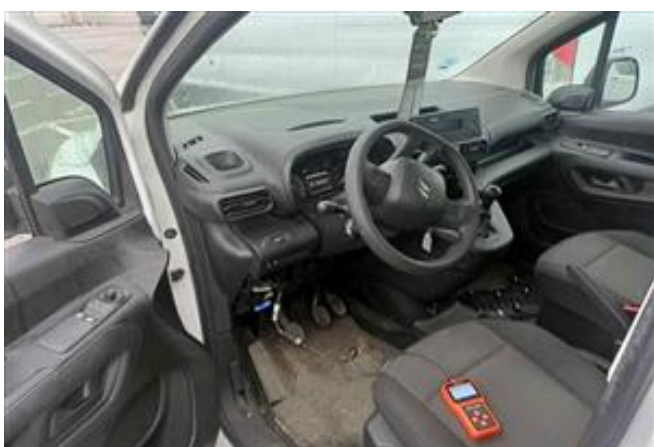

Vista Interior



Vista Motor

**Reportaje Fotográfico Comercial**



Vista Neumático Delantero Izquierdo



Vista Neumático Delantero Derecho



Vista Neumático Trasero Izquierdo



Vista Neumático Trasero Derecho



**Reportaje Fotográfico Daños**



Daño Uso



Daño Uso



Daño Uso



Daño Uso



Daño Uso