

## INFORME COMERCIAL

### Equipamiento

- ADAS - S/SISTEMA VISION PANORAMICA
- ADAS - S/AYUDA ASISTIDA APARCAMIENTO
- ADAS - C/SENSOR ANGULO VOLANTE ABSOLUTO
- ADAS - REGULADOR Y LIMITADOR VEL
- ADAS - S/ASISTENTE CAMBIO/MANTENIMIENTO CARRIL
- ADAS - SIN SISTEMA APARCAMIENTO ASISTIDO
- ADAS - S/ASISTENTE ANGULO MUERTO
- ADAS - S/RETROVISOR PANTALLA APARCAMIENTO
- ADAS - S/SISTEMA ASISTENCIA VISUAL
- DIFERENCIAL - PAR PUENTE 17 X 73
- GENERAL - CVM BE4/5
- TIPO SELECTOR - CVM5
- MANUAL - 5 VELOCIDADES BE4R
- COMERCIAL - CARROCERIA CORTA H1 6
- CRISTALES - LIMPIA DL INTERMITENTE
- CRISTALES - LUNAS LAT TEMPLADAS
- CRISTALES - PORTON TR S/LUNA
- CRISTALES - S/LUNA/S TR TERMICA/S
- CRISTALES - S/LUNA LAT TR ALETA TR
- CRISTALES - S/LIMPIALUNETA TR
- CRISTALES - LUNAS LAT Y TR TINTADAS
- CRISTALES - PARABRISAS LAMINADO
- GENERALES - PARAGOLPES COLOR PARCIAL(IMPR)
- GENERALES - TAPON DEPOSITO COMB C/LLAVE
- GENERALES - S/JUNTA PUERTAS DL
- GENERALES - ANCHO DE VIA DL "VA612"
- GENERALES - TRAVESAÑO PARAGOLPES DL REPARACION ESTANDAR
- RETROVISORES - EXT ELECTRICO/ABATIBLE MANUAL
- RETROVISORES - EXT TERMICO
- LUCES - S/FARO ANTINEBLA
- LUCES - ENCENDIDO AUTOMATICO LUCES
- LUCES - LUZ DIURNA LED
- GENERALES - VOLADIZO TR 496 MM
- GENERALES - PROTECTOR PASE RUEDA ESTANDAR
- ACCESORIOS - BOCINA ELECTROMECHANICA
- CRISTALES - PARABRISAS ESTANDAR
- ACCESORIOS - PROTECTOR INF PARAGOLPES DL
- ACCESORIOS - PROTECTOR INF MOTOR REFORZADO
- ACCESORIOS - ANTENA CORTA TECHO
- TECHO - S/TECHO MULTIFUNCION
- GENERALES - MANILLAS Y RETROVISORES NEUTRO
- EMBELLECEDORES - MOLDURAS SIN PINTAR (GENERALES)
- CRISTALES - S/LUNAS LAT
- EMBELLECEDORES - RAIL LATERAL S/PINTURA
- INSTRUMENTACION CONSOLA - CONSOLA CENTRAL
- INSTRUMENTACION CONSOLA - S/DISPLAY EN SALPICADERO
- INSTRUMENTACION CONSOLA - CUADRO INSTRUMENTOS LCD
- ACCESORIOS - LUZ MALETERO
- ACCESORIOS - REVESTIMIENTO PISO TR EN GOMA
- INSTRUMENTACION CONSOLA - CONTROL DE DIAGNOSTICO
- AUDIO/MULTIMEDIA - PANTALLA MONOCROMO
- AUDIO/MULTIMEDIA - AUTORADIO SISTEMA RD6
- INSTRUMENTACION CONSOLA - CUADRO INSTR CUENTA KM
- AUDIO/MULTIMEDIA - SISTEMA SONIDO 4 ALTAVOCES
- ACCESORIOS - SISTEMA ELECTRICO R3 ECO
- ACCESORIOS - INSONORIZANTE SALPICADERO
- ACCESORIOS - S/PACK EQUIPAMIENTO
- CLIMATIZACIÓN - TUBOS REFRIGERACION ESTANDAR
- CLIMATIZACIÓN - COMPRESOR FIJO
- CLIMATIZACIÓN - S/CALEFACCION ADICIONAL
- CLIMATIZACIÓN - FREON R134
- CLIMATIZACIÓN - BOMBA CALOR CALEFACCION
- CLIMATIZACIÓN - S/SISTEMA CALEFACCION RAPIDA
- ACCESORIOS - BANDEJA PORTAOBJETOS TECHO
- ACCESORIOS - LECTOR DE MAPAS
- ACCESORIOS - S/ENCENDEDOR DELANTERO
- ACCESORIOS - S/ALARMA
- ACCESORIOS - S/CORTINAS PARASOL LATERALES
- ACCESORIOS - S/INDICADOR SOBRECARGA
- ACCESORIOS - PARASOL S/ESPEJO
- ACCESORIOS - SIN SISTEMA ARRANQUE SIN LLAVE
- ACCESORIOS - GUARDAOBJETOS TABLERO INF Y SUP CERRADOS
- SEGURIDAD - S/RETROVISOR INT
- AUDIO/MULTIMEDIA - S/SIST LLAMADA EMERGENCIA
- VOLANTE Y MANDOS - MANDO DE RADIO BAJO VOLANTE
- AUDIO/MULTIMEDIA - TELEFONO S/CARGA INALAMBRICA
- ASIENTOS - S/2ª FILA ASIENTOS
- AUDIO/MULTIMEDIA - S/TOMA USB
- CLIMATIZACIÓN - AIRE ACONDICIONADO
- CLIMATIZACIÓN - CONDENSADOR 19.3DM2 GROSOR 12
- VOLANTE Y MANDOS - C/PALANCA DE CAMBIOS POR CABLE + BOLA PARTE DELANTERA
- VOLANTE Y MANDOS - VOLANTE ESTANDAR
- VOLANTE Y MANDOS - POMO PALANCA PLASTICO
- ASIENTOS - S/TESTIGO CINTURON DE SEGURIDAD
- ASIENTOS - S/ASIENTO TRASERO
- ASIENTOS - RESPALDO DL S/PORTAOBJETOS
- TAPICERIA/LINEA INT - AMBIENTE CURITIBA MELTEM
- ASIENTOS - DELANTEROS S/ABATIMIENTO
- ASIENTOS - TESTIGO CINTURON CONDUCTOR C/AVISADOR ACUSTICO/VISUAL
- ASIENTOS - ACOLCHADO SIN SENSOR OCUPACION ASIENTO
- ASIENTOS - CINTURONES C/AVISADOR ACUSTICO
- ASIENTOS - DL PASAJERO 1 PLAZA
- POSICION DEL VOLANTE - VEHICULO CON VOLANTE A LA IZQUIERDA
- INTERVALOS - SERVICIO INSPECCION KILOMETROS
- REFRIGERACION - FRONTAL DELANTERO DESPLAZADO HACIA ATRAS
- REFRIGERACION - RADIADOR ESTANDAR
- EQUIPO MECANICO - CLIMA FRIJO
- COMBUSTIBLE - SISTEMA DE TRACCION TERMICA
- TURBO-DIESEL - 1560CC 55KW (75)
- GENERAL - DIESEL DV6FE FAP
- GENERAL - MOTOR TIPO DV
- GENERAL - BASE MOTOR DV6F
- COMBUSTIBLE - MOTOR DIESEL
- EQUIPO MECANICO - S/INSONORIZANTE MOTOR
- EQUIPO MECANICO - FILTRO GASOIL C/SENSOR AGUA
- EQUIPO MECANICO - ATMOSFERA NORMAL
- EQUIPO ELECTRICO - S/SISTEMA STOP & START
- EQUIPO MECANICO - MOTOR DE ARRANQUE CLASE 6
- ANTIPOLUCION - NORMA EU6
- GENERAL - INYECCION TURBO C/INTERCOOLER DIRECTO
- EQUIPO MECANICO - PRECALENTAMIENTO AIRE ADMISION
- EQUIPO MECANICO - SISTEMA ANTICONFUSION COMBUSTIBLE
- EQUIPO ELECTRICO - S/CAJA DE PROTECCION
- EQUIPO ELECTRICO - BATERIA 60 AH 640A L2 EF
- EQUIPO ELECTRICO - ALTERNADOR CLASE 15
- ANTIPOLUCION - NORMA 6.1
- ANTIPOLUCION - SISTEMA SCR (ADBLUE)
- ANTIPOLUCION - FILTRO COMBUSTIBLE EN DEPOSITO
- ANTIPOLUCION - FILTRO DE PARTICULAS
- ANTIPOLUCION - C/ADITIVO COMBUSTIBLE
- REFRIGERACION - VENTILADOR 2 VELOCIDADES 95W
- ESPAÑA - ESPAÑA



## INFORME COMERCIAL

### Equipamiento

- SEGURIDAD - S/AIRBAG LATERALES
- INSTRUMENTACION CONSOLA - S/SISTEMA CONTROL PRESION NEUMATICOS
- AUDIO/MULTIMEDIA - SISTEMA MANOS LIBRES
- ASIENTOS - S/PORTAOBJETOS INF ASIENTO
- INSTRUMENTACION PUERTAS - MANILLAS INTERIORES NEUTRAS
- INSTRUMENTACION PUERTAS - S/ELEVALUNAS ELECTRICO TR SECUENCIAL
- INSTRUMENTACION PUERTAS - S/BLOQUEO DE PUERTAS
- ACCESORIOS - MAMPARA SEPARACION DE CARGA
- SEGURIDAD - SIN AIRBAG ACOMPAÑANTE
- INSTRUMENTACION PUERTAS - CIERRE CENTRALIZADO
- INSTRUMENTACION PUERTAS - CHOQUES LATERALES REFORZADOS
- INSTRUMENTACION PUERTAS - ELEVALUNAS CONDUCTOR ELECTRICO
- INSTRUMENTACION PUERTAS - ELEVALUNAS ACOMPAÑANTE ELECTRICO
- ASIENTOS - S/ASIENTO SUPLEMENTARIO
- ASIENTOS - DL S/BANDEJA POSTERIOR
- TAPICERIA/LINEA INT - TAPICERIA R1 TPO
- TAPICERIA/LINEA INT - GRIS 3
- TAPICERIA/LINEA INT - INSERTO GRANULADO TAPIZADO PUERTA
- ASIENTOS - DL S/CALEFACCION
- ASIENTOS - CONDUCTOR S/REGULACION ALTURA
- ASIENTOS - CONDUCTOR C/REGULACION LUMBAR
- VERSION - S/TRAMPILLA TECHO TR
- GENERAL - DISTANCIA ENTRE EJES 2785
- PUERTAS - PUERTA LATERAL TR DR
- ACABADO TECNICO - ALTO
- VERSION - 2 PUERTAS TRASERAS
- VERSION - GAMA INITIALE
- NEUMATICOS - 195/65 R 15 91H
- NEUMATICOS - S/KIT INFLADO NEUMATICOS
- TRANSMISION - EMBRAGUE HIDRAULICO
- SUSPENSION - LEY 5
- SUSPENSION - BRAZO SUSPENSION ALUMINIO
- SUSPENSION - PUENTE DL ESTANDAR
- SUSPENSION - CARGA UTIL 650KG
- SUSPENSION - ESTANDAR
- TAPACUBOS - TAPABUJES
- FRENOS - S/FRENO ESTACIONAMIENTO ELECTRICO
- FRENOS - DISCOS DE FRENO DL 283X26 MM
- DIRECCION - DIRECCION ELECTRICA ASISTIDA SIMPLE
- DIRECCION - CONTROL DE ESTABILIDAD
- LLANTAS - RUEDA DE EMERGENCIA
- SUSPENSION - BARRA ESTABILIZADORA DL 37500NM
- SUSPENSION - DISTANCIA AL SUELO ESTANDAR
- SUSPENSION - BARRA ESTABILIZADORA TR 39000NM
- LLANTAS - LLANTAS ACERO
- LLANTAS - 6.5JX15" GRIS

## INFORME COMERCIAL

### Lista de Documentos Presentes

Ficha técnica	<input checked="" type="checkbox"/>	Guía de usuario	<input type="checkbox"/>
Permiso de circulación	<input checked="" type="checkbox"/>	Llave de repuesto	<input checked="" type="checkbox"/>
Manual de mantenimiento	<input checked="" type="checkbox"/>	I.T.V.	<input checked="" type="checkbox"/>

### Informe del Inspector

<b>Carrocería:</b>	Daños conforme a km y uso.
<b>Interior:</b>	Daños conforme a km y uso.
<b>Motor y Cambio:</b>	Tras prueba dinámica se detecta daño en embrague por desgaste excesivo.  Motor y caja de cambios funcionan sin anomalías.  Posibles daños ocultos.
<b>Sistema Suspensión y Frenos:</b>	Conforme a km.
<b>Sistema Eléctrico:</b>	Tras diagnosis sin error.
<b>Neumáticos:</b>	En mal estado los 4 neumáticos.
<b>Observaciones:</b>	Etiqueta C.

## INFORME COMERCIAL

### Valoración de daños

Ubicación	Elemento	Tipo Daño	Tipo Reparación
Interior	Guarnecido lateral iz	Daños por mal uso	Sustitución
Exterior	Bombín puerta carga tr iz - Nueva	Carrocería y Lunas	Sustitución
Exterior	Goma contorno puertas carga tr	Carrocería y Lunas	Sustitución
Interior	Guarnecido iz maletero	Daños por mal uso	Sustitución
Interior	Guarnecido dr maletero	Daños por mal uso	Sustitución
Interior	Guarnecido piso tr	Daños por mal uso	Sustitución
Interior	Interruptor elevelunas dl dr	Daños por mal uso	Sustitución
Interior	Conj elevelunas puerta dl dr	Daños por mal uso	Sustitución
Interior	Tapa interruptor puerta dl iz	Daños por mal uso	Sustitución
Interior	Tapa interruptor puerta dl dr	Daños por mal uso	Sustitución
Interior	Guarnecido puerta tr dr	Daños por mal uso	Sustitución
Interior	Acolchado banqueta dl iz	Daños por mal uso	Sustitución
Mecánica	Volante motor	Daños mecánicos	Sustitución
Exterior	Kit embrague - Estándar	Carrocería y Lunas	Sustitución
Mecánica	Casquillo guía collarín	Daños mecánicos	Sustitución
Mecánica	Horquilla desembrague	Daños mecánicos	Sustitución
Exterior	Bombín embrague	Carrocería y Lunas	Sustitución
Exterior	Bomba embrague	Carrocería y Lunas	Sustitución
Exterior	Neumático dl iz	Carrocería y Lunas	Sustitución
Exterior	Neumático dl dr	Carrocería y Lunas	Sustitución
Exterior	Neumático tr iz	Carrocería y Lunas	Sustitución
Exterior	Neumático tr dr	Carrocería y Lunas	Sustitución
Exterior	Sustituir Bombín puerta carga tr iz	Carrocería y Lunas	Sustitución
Exterior	Sustituir Goma contorno puertas carga tr	Carrocería y Lunas	Sustitución
Exterior	Sustituir Volante motor	Carrocería y Lunas	Sustitución
Exterior	Sustituir Anticongelante	Carrocería y Lunas	Sustitución
Exterior	Sustituir Casquillo guía collarín	Carrocería y Lunas	Sustitución
Exterior	Purgar Líquido accionamiento embrague	Carrocería y Lunas	Reparación
Exterior	Sustituir Bombín embrague	Carrocería y Lunas	Sustitución
Exterior	Sustituir Bomba embrague	Carrocería y Lunas	Sustitución
Exterior	Sustituir Neumático dl iz / Sustituir Neumático dl	Carrocería y Lunas	Sustitución
Interior	Limpiar Limpieza Interior+Tapizados	Daños por mal uso	Reparación
Exterior	Desmontar y montar Desmontaje MO chapa	Carrocería y Lunas	Reparación
Exterior	Sustituir Tapa interruptor puerta dl iz	Carrocería y Lunas	Sustitución
Exterior	Sustituir Interruptor elevelunas dl dr / Sustituir	Carrocería y Lunas	Sustitución
Exterior	Sustituir Conj elevelunas puerta dl dr	Carrocería y Lunas	Sustitución
Exterior	Sustituir Guarnecido puerta tr dr	Carrocería y Lunas	Sustitución
Exterior	Sustituir Guarnecido lateral iz	Carrocería y Lunas	Sustitución
Exterior	Sustituir Guarnecido dr maletero	Carrocería y Lunas	Sustitución
Exterior	Sustituir Guarnecido iz maletero	Carrocería y Lunas	Sustitución
Exterior	Sustituir Guarnecido piso tr	Carrocería y Lunas	Sustitución
Exterior	Sustituir Acolchado banqueta dl iz	Carrocería y Lunas	Sustitución
Interior	Realizar REACONDICIONAMIENTO INTERIOR FURGONETA ME	Daños por mal uso	Reparación
Exterior	Mano obra centro zaragoza	Carrocería y Lunas	Pintura
Exterior	Pintura: centro zaragoza	Carrocería y Lunas	Pintura
Exterior	Desglose Pintura: Puerta carga tr dr Reparación (S)	Carrocería y Lunas	Pintura
Exterior	Desglose Pintura: Puerta dl iz Reparación (S=3) (L	Carrocería y Lunas	Pintura
Exterior	Desglose Pintura: Estribo iz Reparación (S=3) (L=0)	Carrocería y Lunas	Pintura
Exterior	Desglose Pintura: Estribo dr Reparación (S=3) (L=0)	Carrocería y Lunas	Pintura
Exterior	Desglose Pintura: Techo Reparación (S=3) (L=0)	Carrocería y Lunas	Pintura
Exterior	Desglose Pintura: Aleta dl dr Reparación (S=3) (L=)	Carrocería y Lunas	Pintura
Exterior	Desglose Pintura: Aleta dl iz Reparación (S=3) (L=)	Carrocería y Lunas	Pintura
Exterior	Desglose Pintura: Capó dl Reparación (S=3) (L=0)	Carrocería y Lunas	Pintura
Exterior	Desglose Pintura: Puerta tr dr Reparación (S=3) (L	Carrocería y Lunas	Pintura
Exterior	Desglose Pintura: Puerta dl dr Reparación (S=3) (L	Carrocería y Lunas	Pintura
Exterior	Desglose Pintura: Puerta carga tr iz Reparación (S	Carrocería y Lunas	Pintura
Exterior	Desglose Pintura: Aleta tr dr c/estribo Reparación	Carrocería y Lunas	Pintura
Exterior	Desglose Pintura: Lateral iz carro (zona tr) Repa	Carrocería y Lunas	Pintura
Exterior	Desglose Pintura: Paragolpes tr Reparación (S=3)	Carrocería y Lunas	Pintura

## INFORME COMERCIAL

### Valoración de daños



	(			
<b>Exterior</b>	Desglose (S=3) (	Pintura: Paragolpes dl Reparación	Carrocería y Lunas	Pintura

\* Sistema de valoración utilizado GT Estimate

\*\* La presente tasación queda con reserva de daños ocultos o reparaciones anteriores, no visibles en el momento del control efectuado sin desmontajes y de conformidad de las piezas según el modelo y el protocolo de devolución.

## INFORME COMERCIAL

### Firmas

Perito tasador	Control de calidad
 <p data-bbox="236 566 657 640">Firmado: Autovan truck global SL En LEGANES a 20 de marzo de 2025</p>	 <p data-bbox="930 566 1364 640">Firmado: José Luís Rubiano Almendro En MADRID a 20 de marzo de 2025</p>

En cumplimiento del Art. 335.2 de la L.E.C. 1/2000 de 7 de enero, el Inspector que suscribe el presente informe manifiesta bajo juramento o promesa de decir verdad, que ha actuado con la mayor objetividad posible, tomando en consideración tanto lo que pueda favorecer como lo que sea susceptible de causar perjuicio a cualquiera de las partes, y que conoce las sanciones penales en las que podría incurrir si incumpliere su deber como Inspector.

# INFORME COMERCIAL

## Reportaje Fotográfico Comercial



Vista General



Vista General



Vista General



Vista General



Vista General



Vista General



## INFORME COMERCIAL

### Reportaje Fotográfico Comercial



Vista Asientos delanteros



Vista Zona de carga



Vista Kilómetros



Vista Interior



Vista Interior



Vista Motor



## INFORME COMERCIAL

### Reportaje Fotográfico Comercial



Vista Neumático Delantero Izquierdo



Vista Neumático Delantero Derecho



Vista Neumático Trasero Izquierdo



Vista Neumático Trasero Derecho

**Reportaje Fotográfico Daños**



Daño Uso



Daño Uso



Daño Uso



Daño Uso



Daño Uso



Daño Uso



**Reportaje Fotográfico Daños**



Daño Uso



Daño Uso

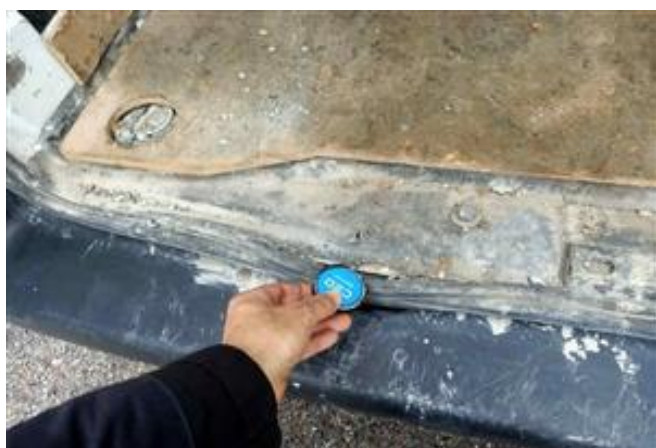

Daño Uso



Daño Uso



Daño Uso



Daño Uso

**Reportaje Fotográfico Daños**



Daño Uso



Daño Uso



Daño Uso



Daño Uso



Daño Uso



Daño Uso



**Reportaje Fotográfico Daños**



Daño Uso



Daño Uso