Garvagh Enterprises, S.L.
Augusto Figueroa , 33
28004 Madrid
B84008044

MARCA: AUTOROLA
MODELO: BMW X4 5P
KM: 143023
BASTIDOR WBAVJ51020LP63423
COLOR: Gris

MATRICULA: 5335KYD
FECHA TASACIÓN: 20/01/2025
LUGAR TASACIÓN: SANTA PERPETUA

DESCRIPCIÓN PIEZA	TIEMPO MONTAJE	PRECIO PIEZA	TIEMPO MO	TIEMPO MOP	MATERIAL PINTURA	TOTAL LINEA	NIVEL DAÑO	DESCRIPCIÓN DAÑO	DESCRIPCIÓN OBSERVACIONES
Aleta delantera Dch.							DAÑO LEVE	Abollado(s) menor(es) de 100mm	
Aleta delantera Izq.							DAÑO LEVE	Arañado/rasguño menor de 100mm	
Aleta trasera Dch.							DAÑO LEVE	Abollado(s) menor(es) de 100mm	
Aleta trasera Izq.							DAÑO LEVE	Abollado(s) mayor(es) de 100mm	
Aletín/moldura aleta Trs Izq. Textur.							DAÑO LEVE	Arañado/rasguño mayor de 100mm	
Capó							DAÑO LEVE	Picaduras por piedras	
Carcasa Espejo retrovisor Dch. Pintado							DAÑO LEVE	Arañado/rasguño menor de 100mm	
Mecánica vehículo							RECORDATORIO	Alerta Tecnica / Garantía	aviso campaña técnica
Montante techo lateral Izq.							DAÑO LEVE	Abollado(s) menor(es) de 100mm	
Neumático delantero Dch.							RECORDATORIO	Neumáticos con 4mm< dibujo > 2mm	
Neumatico delantero Izq.							RECORDATORIO	Neumáticos con 4mm< dibujo > 2mm	
Neumático trasero Dch.							RECORDATORIO	Neumáticos con 5mm< dibujo > 4mm	
Neumático trasero Izq.							RECORDATORIO	Neumáticos con 5mm< dibujo > 4mm	
Parabrisas con sensor lluvia							RECORDATORIO	Picaduras por piedras	
Paragolpes delantero Pintado							DAÑO LEVE	Arañado/rasguño menor de 100mm	
Paragolpes trasero Pintado							DAÑO LEVE	Abollado(s) menor(es) de 100mm	
Piloto Interior trs. Izq.							SUSTITUCION	Rotura	- REF: 63217331283
Piloto Retrovisor Dch.							PULIDO	Abrasión	
Portón trasero							DAÑO MEDIO	Abollado(s) mayor(es) de 100mm	
Puerta delantera Dch.							DAÑO LEVE	Abollado(s) menor(es) de 100mm	
Puerta delantera Izq.							DAÑO LEVE	Arañado/rasguño mayor de 100mm	
Puerta trasera Dch.							DAÑO LEVE	Abollado(s) menor(es) de 100mm	
Puerta trasera Izq.							DAÑO LEVE	Abollado(s) menor(es) de 100mm	
Spoiler trasero							DAÑO LEVE	Arañado/rasguño mayor de 100mm	
Tapa toma de corriente Trs.							SUSTITUCION	Falta	- REF: 61349308246

Garvagh Enterprises, S.L.
Augusto Figueroa , 33
28004 Madrid
B84008044

MARCA: AUTOROLA
MODELO: BMW X4 5P
KM: 143023
BASTIDOR WBAVJ51020LP63423
COLOR: Gris

MATRICULA: 5335KYD
FECHA TASACIÓN: 20/01/2025
LUGAR TASACIÓN: SANTA PERPETUA

DESCRIPCIÓN PIEZA	TIEMPO MONTAJE	PRECIO PIEZA	TIEMPO MO	TIEMPO MOP	MATERIAL PINTURA	TOTAL LINEA	NIVEL DAÑO	DESCRIPCIÓN DAÑO	DESCRIPCIÓN OBSERVACIONES

CONDICIONES DE VALORACIÓN	PIEZAS	MANO DE OBRA	PINTURA	TOTAL
PRECIO MANO OBRA MO: **PRECIO MANO OBRA PINTURA MOP:** **DESCUENTO PIEZAS:** **FORFAIT:** **FRANQUICIA:**	**SUBTOTAL PIEZAS:** **DESCUENTO:** **TOTAL PIEZAS:**	**HORAS MO:** **TOTAL MO:** **HORAS MOP:** **TOTAL MOP:**	**MATERIAL PINTURA:** **CONSTANTE PINTURA:** **TOTAL PINTURA:**	**BASE IMPONIBLE:** **IVA ( ):** **TOTAL PERITACIÓN:**

TASADOR	CONTRARIO / TALLER	CLIENTE

De acuerdo con sus instrucciones, atendemos en su tramitación el siniestro de referencia, acerca del cual y una vez finalizadas nuestras gestiones pasamos a rendirles el siguiente informe pericial.
La presente tasación queda con reserva de golpes ocultos o reparaciones anteriores, no visibles en el momento del control efectuado sin desmontajes, y de conformidad de las piezas según el modelo y el protocolo de devolución.
Por lo anteriormente expuesto, dejamos al superior criterio del Departamento de Siniestros de esta compañía, la posterior resolución del siniestro que nos ocupa, quedando a su entera disposición, para cuantas aclaraciones estimen oportunas.
En el cumplimiento de lo previsto en el Art. 335.2 de la LEC 1/2000 de 7 de enero, el perito que suscribe el presente informe, manifiesta bajo juramento de decir verdad, que ha efectuado y actuará con la mayor objetividad tomando en consideración tanto lo que pueda favorecer como lo que sea susceptible de causar perjuicio a cualquiera de las partes, y que conoce las sanciones penales en las que podría incurrir si incumpliere su deber como perito.

Garvagh Enterprises, S.L.
Augusto Figueroa , 33
28004 Madrid
B84008044

Marca: AUTOROLA
Modelo: BMW X4 5P

Fecha Tasación: 20/01/2025
Matricula: 5335KYD

KM: 143023
Bastidor: WBAVJ51020LP63423

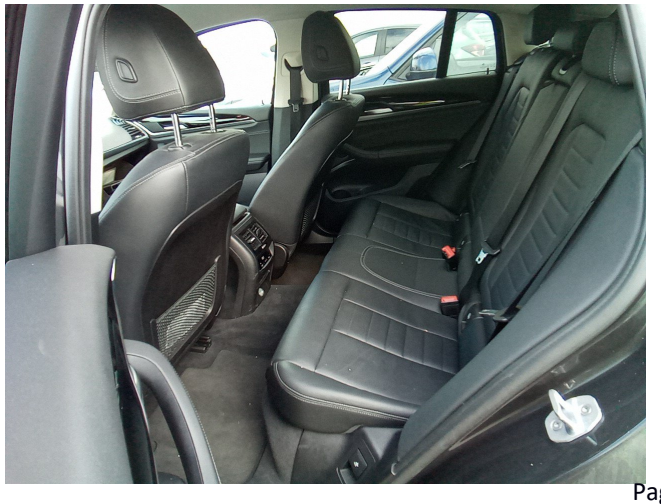

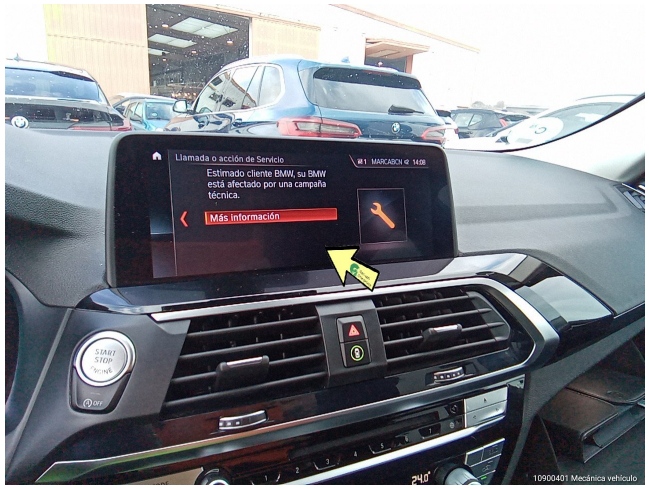
Llamada o acción de Servicio
Estimado cliente BMW, su BMW está afectado por una campaña técnica.
Más información
10900401 Mecánica vehículo

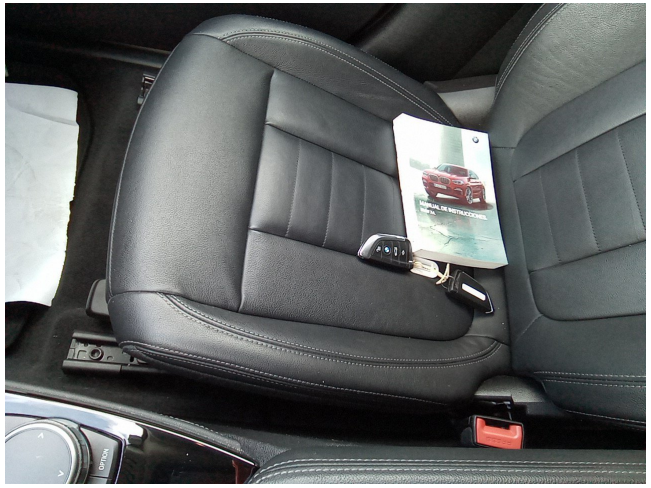

Garvagh Enterprises, S.L.
Augusto Figueroa , 33
28004 Madrid
B84008044

Marca: AUTOROLA
Modelo: BMW X4 5P

Fecha Tasación: 20/01/2025
Matricula: 5335KYD

KM: 143023
Bastidor: WBAVJ51020LP63423

Garvagh Enterprises, S.L.
Augusto Figueroa , 33
28004 Madrid
B84008044

Marca: AUTOROLA
Modelo: BMW X4 5P

Fecha Tasación: 20/01/2025
Matricula: 5335KYD

KM: 143023
Bastidor: WBAVJ51020LP63423

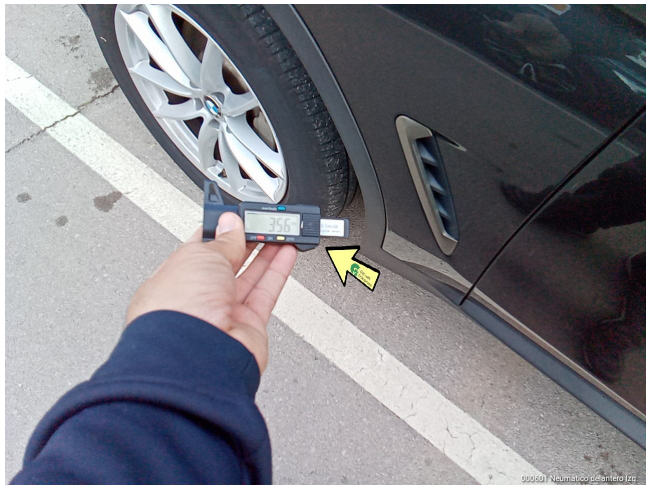

000601 | Neumatico delantero Izq.

001601 | Neumatico trasero Izq.

003201 | Neumatico trasero Dch.

004101 | Neumatico delantero Dch.

103108 | Tapa toma de corriente Trs.

000301 | Aleta delantera Izq.

500901 | Puerta delantera Izq.

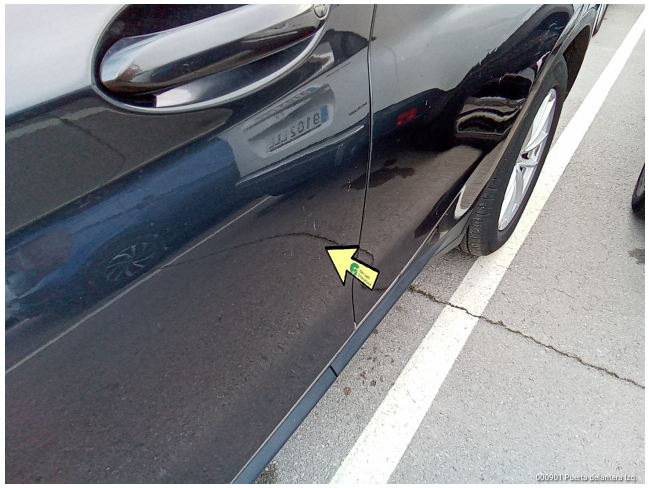
600901 | Puerta delantera Izq.

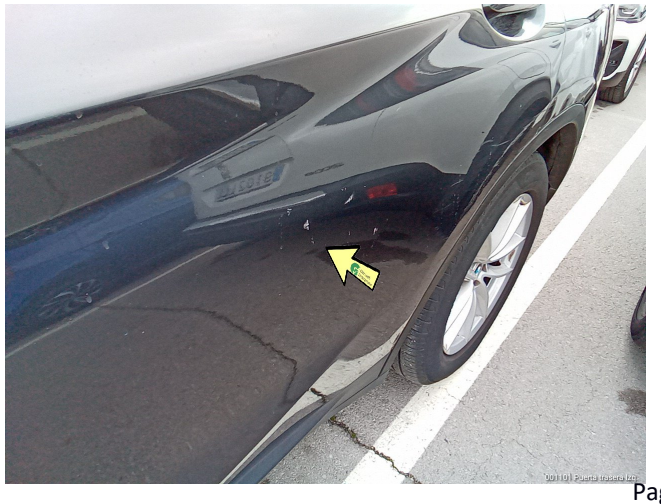
001101 | Puerta trasera Izq.

Garvagh Enterprises, S.L.
Augusto Figueroa , 33
28004 Madrid
B84008044

Marca: AUTOROLA
Modelo: BMW X4 5P

Fecha Tasación: 20/01/2025
Matricula: 5335KYD

KM: 143023
Bastidor: WBAVJ51020LP63423

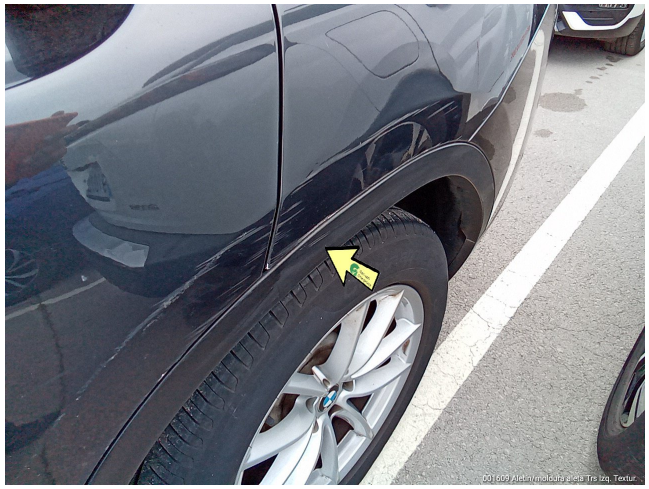

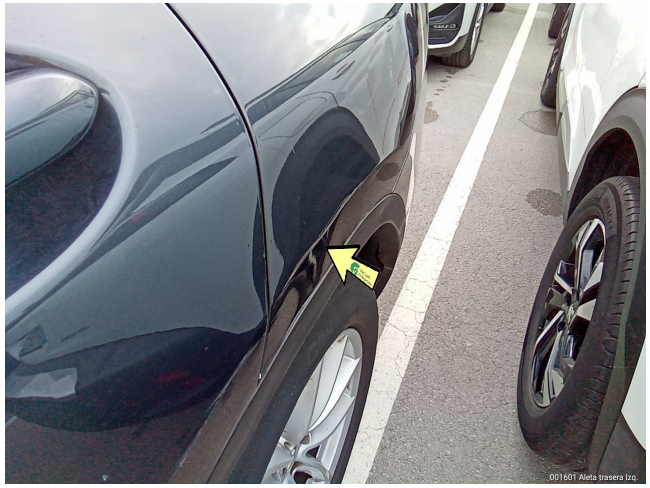

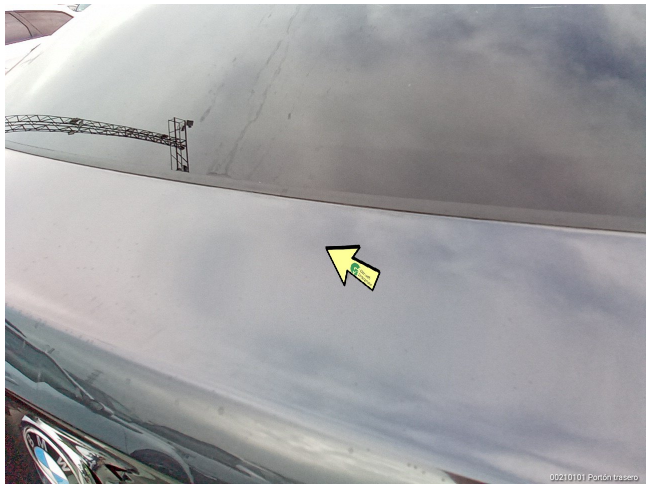

Garvagh Enterprises, S.L.
Augusto Figueroa , 33
28004 Madrid
B84008044

Marca: AUTOROLA
Modelo: BMW X4 5P

Fecha Tasación: 20/01/2025
Matricula: 5335KYD

KM: 143023
Bastidor: WBAVJ51020LP63423

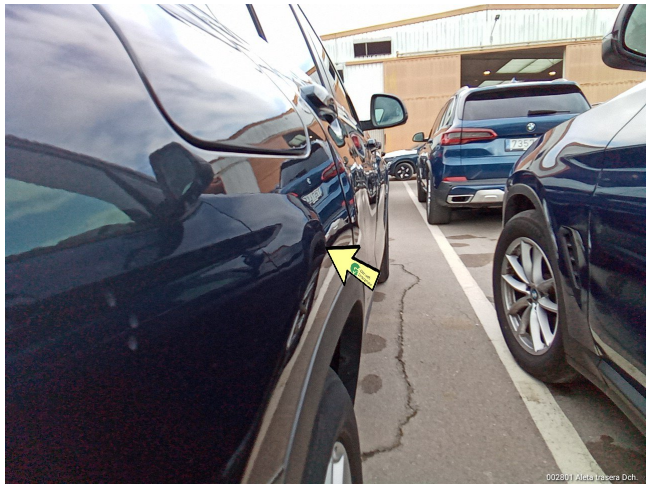

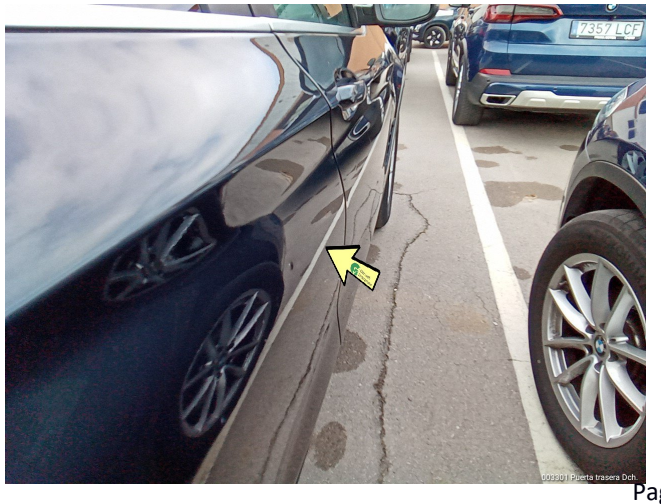

Garvagh Enterprises, S.L.
Augusto Figueroa , 33
28004 Madrid
B84008044

Marca: AUTOROLA
Modelo: BMW X4 5P

Fecha Tasación: 20/01/2025
Matricula: 5335KYD

KM: 143023
Bastidor: WBAVJ51020LP63423

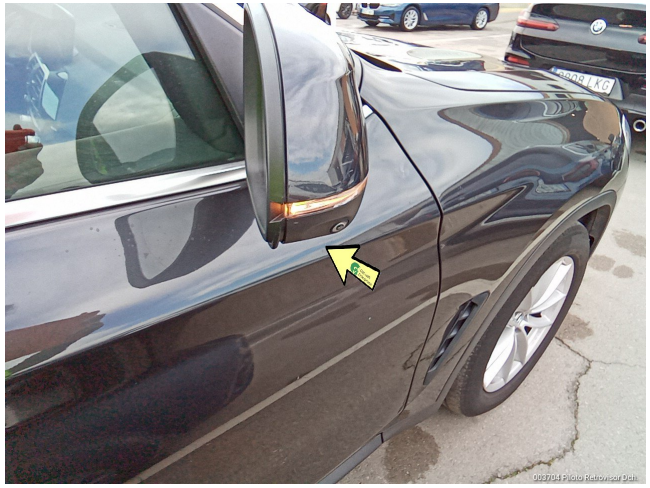

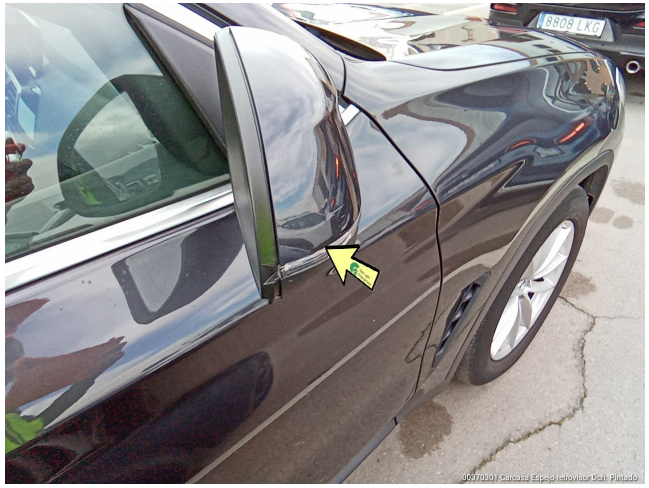

Garvagh Enterprises, S.L.
Augusto Figueroa , 33
28004 Madrid
B84008044

Marca: AUTOROLA
Modelo: BMW X4 5P

Fecha Tasación: 20/01/2025
Matricula: 5335KYD

KM: 143023
Bastidor: WBAVJ51020LP63423