



PROTOKOLLNUMMER: 38280211

Bei Rückfragen bitte Protokollnummer und Datum angeben



Auto Plus

Datum: 06.02.2025

Gutachten

Betreff Minderwertgutachten
Besichtigungsdatum / Ort 03.02.2025 / Lagermax
Lagermaxstraße 1
5204 Straßwalchen
Amtliches Kennzeichen ---
Fahrzeug-Identnummer W1NGM3CB1PA003651

ZUSAMMENFASSUNG

Kosten- und Wertzusammenfassung (geschätzt)

	ohne Mwst.	20% MwSt.	mit MwSt.
abrechnungsrelevante Minderwerte	300,00 €	60,00 €	360,00 €
basierend auf Reparaturkosten	300,00 €	60,00 €	360,00 €



Gutachten

Betreff	Minderwertgutachten
Besichtigungsdatum / Ort	03.02.2025 / Lagermax Lagermaxstraße 1 5204 Straßwalchen
Amtliches Kennzeichen	---
Fahrzeugart	PKW Kombi
Hersteller	Mercedes-Benz
Modell / Verkaufsbezeichnung	EQE Klasse SUV EQE AMG 43 4Matic
Fahrzeug-Identnummer	W1NGM3CB1PA003651
Anzahl Besitzer	unbekannt
Erstzulassung	04.10.2023
Laufleistung	27.287 km / abgelesen
Farbe / Farbcode	SELENITGRAU - METALLICLACK
Antriebsart	Allradantrieb
Kraftstoffart	Elektro
Hubraum / Leistung	0 ccm/ 350 kW
Anzahl Türen / Anzahl Sitze	5 / 5
Getriebe	Direktantrieb (Getriebe für Elektrofahrzeug)
Anzahl Gänge	1
Polster / Farbe	/ Schwarz
Anzahl Schlüssel	1 von 2 Schlüsseln vorhanden
Wartungsheft / Wartungsnachweis	digitaler Nachweis / vollständig
Restlauf bis Service	572 Tag(e)
Probefahrt	nicht durchgeführt
Bereifung / Felge	

Achse / Größe	Hersteller	Bereifung	Profil [mm]
#1 275/40 R21	Michelin	Sommerreifen auf Leichtmetall	5 / 5



PROTOKOLLNUMMER: 38280211

Bei Rückfragen bitte Protokollnummer und Datum angeben



Auto Plus

Datum: 06.02.2025

#2 275/40 R21 Michelin Sommerreifen auf Leichtmetall 5 / 5

Zulässigkeit Räder Alle Achsen zulässig.**Verkehrssicherheit Räder** Nicht verkehrssicher

Der Verschleißzustand sowie evtl. Schäden an der Bereifung sind wertmäßig berücksichtigt.

Wertmindernde Faktoren

Gebrauchsspuren

Nr.	Bauteilgruppe	Beschreibung	Rep.Kosten	Minderwert
1	Karosserie	Karosserie (Abrieb (Heckklappe, Heckleuchte re. Stoßstange re.)) - verschmutzt - reinigen	0,00 €	0,00 €
2	Motorhaube	Motorhaube - Steinschlag - kein Abzug	0,00 €	0,00 €
3	Tür hinten links	Türdichtung (Vorne) - Kratzer - kein Abzug	0,00 €	0,00 €
4	Stoßfänger hinten	Stoßfänger hinten - Kratzer - kein Abzug	0,00 €	0,00 €
5	Stoßfänger vorn	Stoßfänger vorn - Steinschlag - kein Abzug	0,00 €	0,00 €
Summe (netto):			0,00 €	0,00 €

Fehlteile

Nr.	Fehlteil	Rep.Kosten	Minderwert
1	Ausrüstung - Fahrzeugschlüssel	300,00 €	300,00 €
Summe (netto):		300,00 €	300,00 €

Hinweise zum Gutachten

Angaben zum Auftrag und zum Begutachtungsumfang:

Es wurde der Auftrag erteilt, ein Minderwertgutachten über das beschriebene Fahrzeug zu erstellen. Das vorliegende Gutachten beinhaltet auftragsgemäß:

- eine Fahrzeugzustandsbewertung



PROTOKOLLNUMMER: 38280211

Bei Rückfragen bitte Protokollnummer und Datum angeben

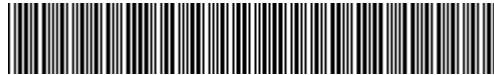

Auto Plus

Datum: 06.02.2025

- Auftragsgemäß erfolgte die Fahrzeugzustandsbewertung in demontagefreien Zustand. Grundlage dieses Produktes stellt der Leitfaden für Fahrzeugrücknahmen und Bewertungen gemäß des Schädengrenzmusterkatalog des Auftraggebers dar. Die expliziten Feststellungen im Einzelfall trifft der Sachverständige objektiv im Rahmen der vorgegebenen Standards aufgrund eigener Sachkunde.
- Schäden oder Mängel, die aus einer normalen Nutzung bzw. Abnutzung des Fahrzeuges entstanden sind, werden akzeptiert und sind daher bei der Zustandsbewertung nicht in Abzug gebracht worden.
- Schäden oder Mängel, die nicht mehr einer normalen Nutzung bzw. Abnutzung zugeordnet werden können, werden in der Zustandsbewertung aufgelistet und in Anrechnung gebracht
- Dabei wird zwischen Schäden, die sich zu 100 % der Kosten auswirken und Schäden, die anteilig nach dem Fahrzeugalter und der Laufleistung bemessen werden, unterschieden.
- Schäden, die mit 100 % in Anrechnung gebracht werden, sind Unfallschäden, fehlende Teile und/oder Schäden, die den Erhalt der Betriebs- und Verkehrssicherheit beeinträchtigen.
- Anteilig dem Fahrzeugalter und der Laufleistung sind Schäden und Mängel bewertet, die den optischen und/oder funktionalen Zustand des Fahrzeugs beeinträchtigen und damit den Preis eines potentiellen Käufers beeinflussen.

Fahrzeug-Identifizierung:

- Die Fahrzeug-Identifizierungsnummer (FIN) wurde abgelesen und die Übereinstimmung im Verlauf der Besichtigung durch den Unterzeichner mit den vorgelegten Unterlagen festgestellt.

Besichtigungsbedingungen:

- Die Besichtigungsbedingungen waren zur Beurteilung des Fahrzeuges ausreichend. Die Untersuchung erfolgte auf der zum Gutachten gehörenden Lichtbildanlage nachzuvollziehenden Lichtverhältnissen.
- Zur Untersuchung des Fahrzeuges standen Hubmittel bzw. eine Grube zur Verfügung.

Probefahrt / Probelauf von Motor und Aggregaten:

- Es wurde bei der Besichtigung des Fahrzeuges keine Probefahrt/keine Rangierfahrt durchgeführt.



PROTOKOLLNUMMER: 38280211

Bei Rückfragen bitte Protokollnummer und Datum angeben

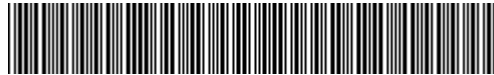

Auto Plus

Datum: 06.02.2025

- Ein Probelauf des Motors wurde durchgeführt.

Weitere Hinweise und Feststellungen:

- Die im Gutachten errechneten und angegebenen Minderwerte beziehen sich nur auf festgestellte Schäden oder Mängel, die über die normale Abnutzung entsprechend Fahrzeug-Alter und Laufleistung bzw. über das übliche Verschleißmaß hinausgehen. Beschädigungen, die durch normalen Gebrauch während der Dauer der Nutzung entstanden sind, wurden nicht berücksichtigt (Gebrauchsspuren).
- Die getroffene Feststellung beinhalten weder eine Fahrzeugabnahme im Sinne der StVZO, noch im Sinne des Gewährleistungsrechtes.
- Werden Schäden oder Mängel welche erst im Rahmen von Zerlege-/ Diagnosearbeiten oder durch erweiterte Kenntnisse festgestellt, sowie durch verschwiegene Mängel oder arglistige Täuschung hervorgerufen, wird um sofortige Benachrichtigung des Sachverständigen gebeten.
Eine Nachbesichtigung des Fahrzeuges zur Feststellung des Umfanges der Reparaturerweiterung und damit verbundenen Kostenausweitung wird in diesem Fall durch den Sachverständigen umgehend durchgeführt. Die für die Schadenerweiterung ursächlichen Altteile sind bis zur Nachbesichtigung durch den Sachverständigen aufzubewahren.

Anlagen: 37 Übersichtsfotos, 22 Beschädigungsfotos



PROTOKOLLNUMMER: 38280211

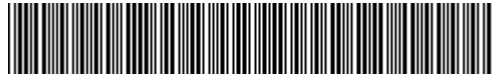

Auto Plus

Bei Rückfragen bitte Protokollnummer und Datum angeben

Datum: 06.02.2025

Übersichtsfotos



Abbildung 1: Schräg vorne



Abbildung 2: Schräg vorne



Abbildung 3: Schräg hinten



Abbildung 4: Schräg hinten



Abbildung 5: Innenraum



Abbildung 6: Innenraum



PROTOKOLLNUMMER: 38280211

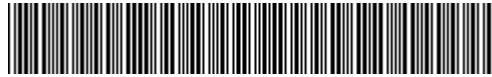

Auto Plus

Bei Rückfragen bitte Protokollnummer und Datum angeben

Datum: 06.02.2025



Abbildung 7: Innenraum



Abbildung 8: Innenraum



Abbildung 9: Innenraum



Abbildung 10: Innenraum



Abbildung 11: Innenraum

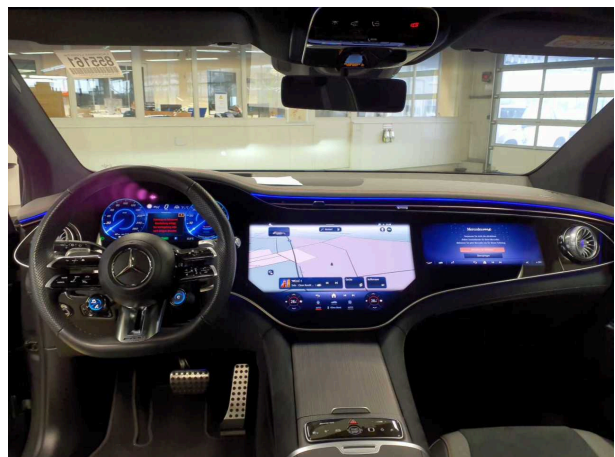

Abbildung 12: Innenraum

PROTOKOLLNUMMER: 38280211

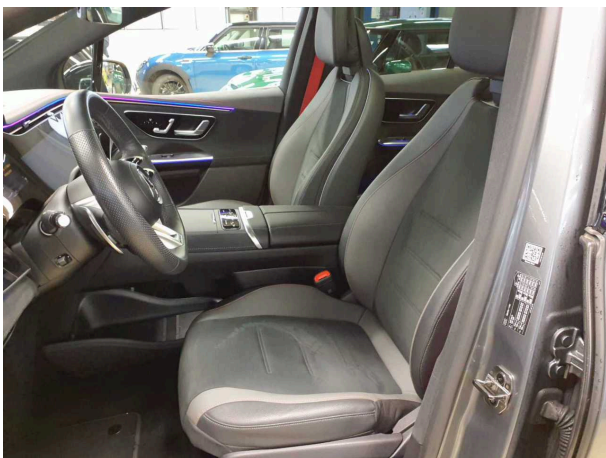

Auto Plus

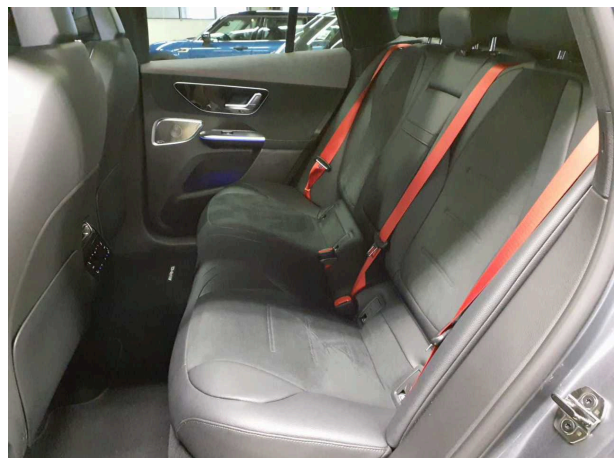
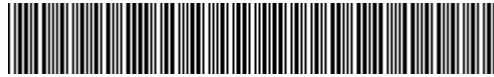
Bei Rückfragen bitte Protokollnummer und Datum angeben

Datum: 06.02.2025



Abbildung 13: Innenraum



Abbildung 14: Innenraum



Abbildung 15: Innenraum



Abbildung 16: FIN

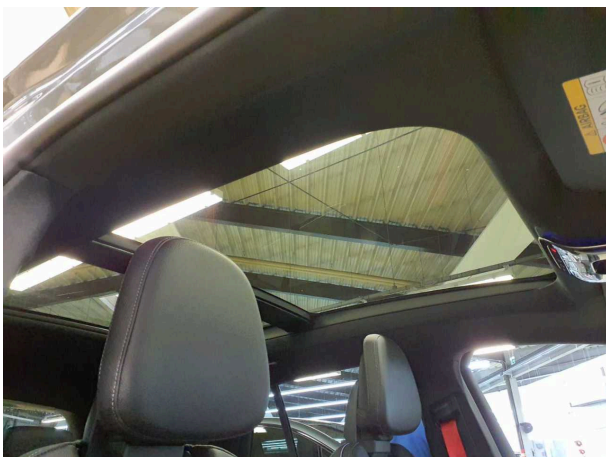

Abbildung 17: Sonstiges



Abbildung 18: Sonstiges

PROTOKOLLNUMMER: 38280211

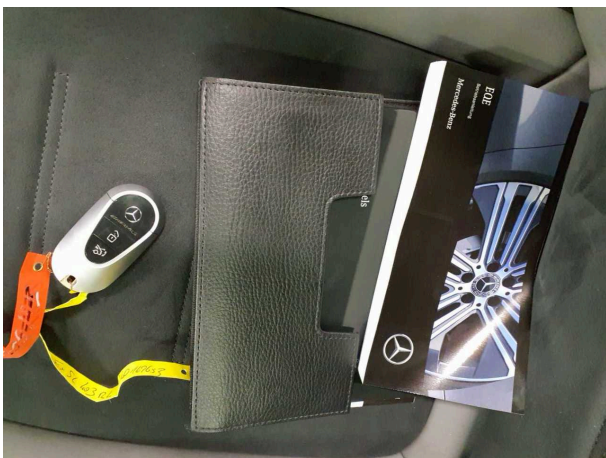
Bei Rückfragen bitte Protokollnummer und Datum angeben

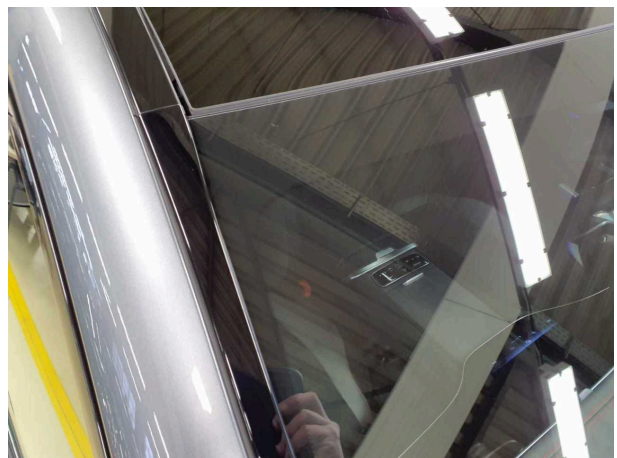
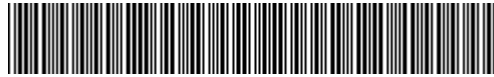

Auto Plus

Datum: 06.02.2025



Abbildung 19: Sonstiges



Abbildung 20: Sonstiges



Abbildung 21: Sonstiges



Abbildung 22: Sonstiges



Abbildung 23: Sonstiges



Abbildung 24: Sonstiges

PROTOKOLLNUMMER: 38280211

Bei Rückfragen bitte Protokollnummer und Datum angeben

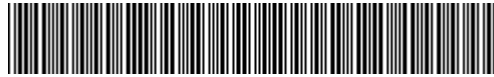

Auto Plus

Datum: 06.02.2025



Abbildung 25: Sonstiges



Abbildung 26: Sonstiges



Abbildung 27: Sonstiges



Abbildung 28: Sonstiges



Abbildung 29: Sonstiges



Abbildung 30: Sonstiges

PROTOKOLLNUMMER: 38280211

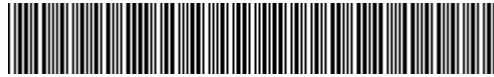

Auto Plus

Bei Rückfragen bitte Protokollnummer und Datum angeben

Datum: 06.02.2025



Abbildung 31: Sonstiges



Abbildung 32: Sonstiges



Abbildung 33: Sonstiges



Abbildung 34: Sonstiges



Abbildung 35: Sonstiges



Abbildung 36: Sonstiges



PROTOKOLLNUMMER: 38280211

Bei Rückfragen bitte Protokollnummer und Datum angeben



Auto Plus

Datum: 06.02.2025



Abbildung 37: Sonstiges

PROTOKOLLNUMMER: 38280211

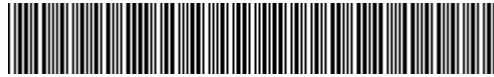

Auto Plus

Bei Rückfragen bitte Protokollnummer und Datum angeben

Datum: 06.02.2025

Beschädigungsfotos



Gebrauchsspur 1: Karosserie: Karosserie (Abrieb (Heckklappe, Heckleuchte re. Stoßstange re.)) - verschmutzt - reinigen



Gebrauchsspur 1: Karosserie: Karosserie (Abrieb (Heckklappe, Heckleuchte re. Stoßstange re.)) - verschmutzt -

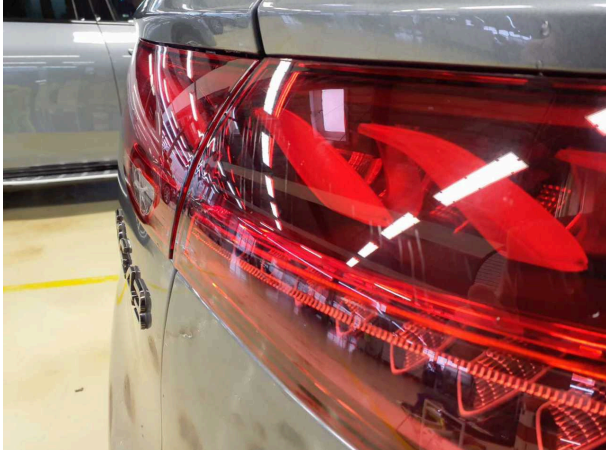

Gebrauchsspur 1: Karosserie: Karosserie (Abrieb (Heckklappe, Heckleuchte re. Stoßstange re.)) - verschmutzt - reinigen



Gebrauchsspur 1: Karosserie: Karosserie (Abrieb (Heckklappe, Heckleuchte re. Stoßstange re.)) - verschmutzt -



Gebrauchsspur 2: Motorhaube: Motorhaube - Steinschlag - kein Abzug

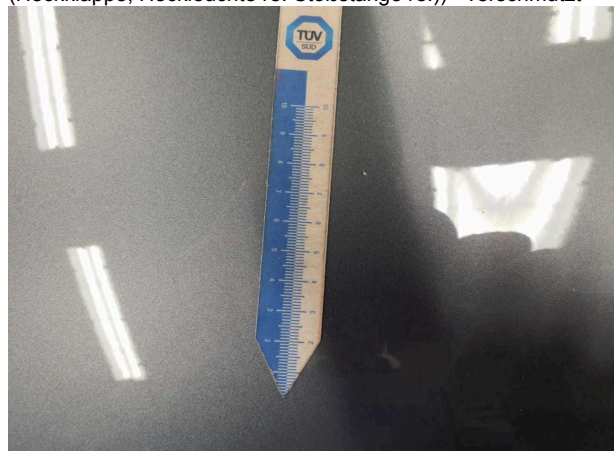

Gebrauchsspur 2: Motorhaube: Motorhaube - Steinschlag - kein Abzug

PROTOKOLLNUMMER: 38280211

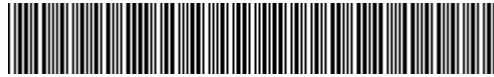

Auto Plus

Bei Rückfragen bitte Protokollnummer und Datum angeben

Datum: 06.02.2025



Gebrauchsspur 2: Motorhaube: Motorhaube - Steinschlag - kein Abzug

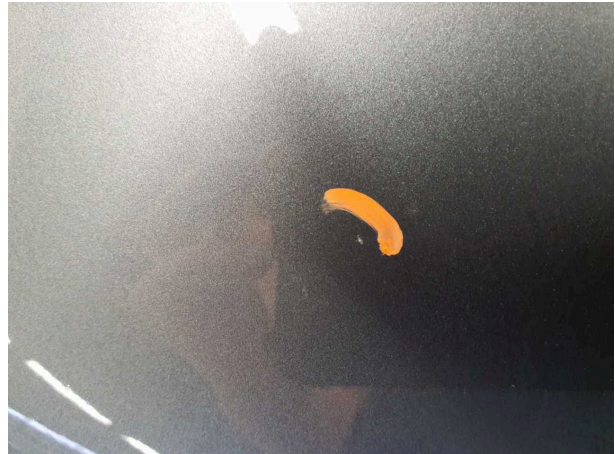

Gebrauchsspur 2: Motorhaube: Motorhaube - Steinschlag - kein Abzug



Gebrauchsspur 2: Motorhaube: Motorhaube - Steinschlag - kein Abzug



Gebrauchsspur 3: Tür hinten links: Türdichtung (Vorne) - Kratzer - kein Abzug



Gebrauchsspur 3: Tür hinten links: Türdichtung (Vorne) - Kratze... kein Abzug



Gebrauchsspur 4: Stossfänger hinten: Stossfänger hinten - Kratzer - kein Abzug

PROTOKOLLNUMMER: 38280211

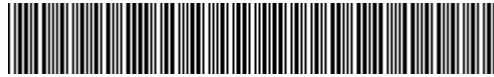

Auto Plus

Bei Rückfragen bitte Protokollnummer und Datum angeben

Datum: 06.02.2025

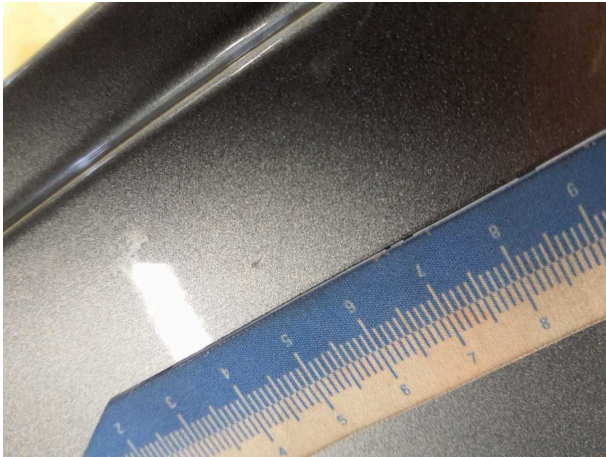

Gebrauchsspur 4: Stossfänger hinten: Stossfänger hinten - Kratzer - kein Abzug

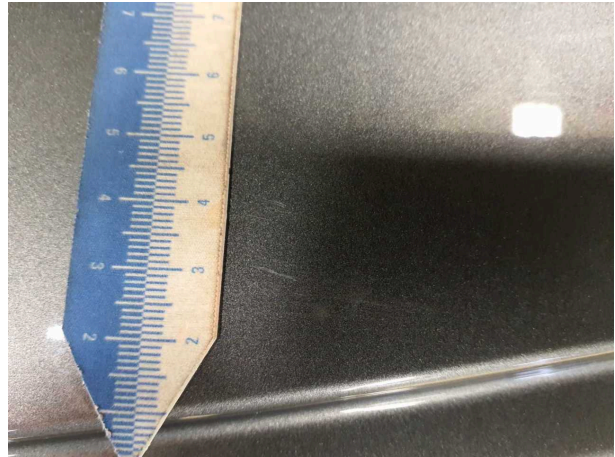

Gebrauchsspur 4: Stossfänger hinten: Stossfänger hinten - Kratzer - kein Abzug



Gebrauchsspur 4: Stossfänger hinten: Stossfänger hinten - Kratzer - kein Abzug



Gebrauchsspur 5: Stossfänger vorn: Stossfänger vorn - Steinschlag - kein Abzug



Gebrauchsspur 5: Stossfänger vorn: Stossfänger vorn - Steinschlag - kein Abzug



Gebrauchsspur 5: Stossfänger vorn: Stossfänger vorn - Steinschlag - kein Abzug



PROTOKOLLNUMMER: 38280211

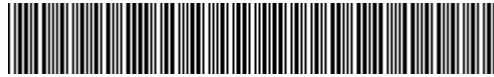

Auto Plus

Bei Rückfragen bitte Protokollnummer und Datum angeben

Datum: 06.02.2025



Gebrauchsspur 5: Stossfänger vorn: Stossfänger vorn -
Steinschlag - kein Abzug



Gebrauchsspur 5: Stossfänger vorn: Stossfänger vorn -
Steinschlag - kein Abzug



Gebrauchsspur 5: Stossfänger vorn: Stossfänger vorn -
Steinschlag - kein Abzug

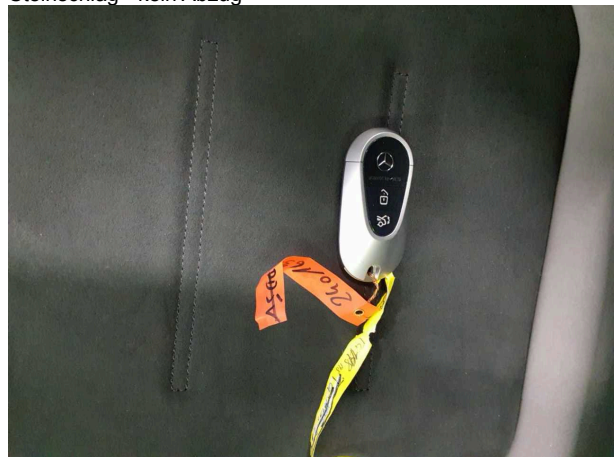

Fehlteil #1: Ausrüstung: Fahrzeugschlüssel - fehlt - erneuern



Auto Plus

PROTOCOL NUMBER: 38280211

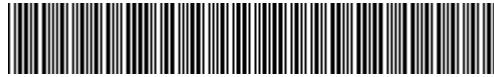

If you have any questions, please state the protocol number and date

Date: 6 Feb 2025

Expert report

Subject	Minderwertgutachten
Inspection date / location	3 Feb 2025 / Lagermax Lagermaxstraße 1 5204 Straßwalchen
License number	---
Vehicle Identification Number	W1NGM3CB1PA003651

Summary

Cost and value summary (Estimated)

	without VAT	20% VAT	with VAT
billing-relevant depreciation	300,00 €	60,00 €	360,00 €
based on repair costs	300,00 €	60,00 €	360,00 €

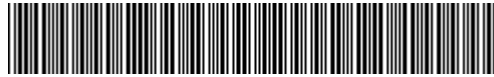

PROTOCOL NUMBER: 38280211

If you have any questions, please state the protocol number
and date

Date: 6 Feb 2025

Expert report

Subject	Minderwertgutachten
Inspection date / location	3 Feb 2025 / Lagermax Lagermaxstraße 1 5204 Straßwalchen
License number	---
Type of vehicle	Station wagon
Manufacturer	Mercedes-Benz
Model / sales designation	EQE Klasse SUV EQE AMG 43 4Matic
Vehicle Identification Number	W1NGM3CB1PA003651
Number of owners	Unknown
First registration	4 Oct 2023
Mileage	27,287 km / Read
Colour / colour code	SELENITGRAU - METALLICLACK
Type of drive	All-wheel drive
Fuel type	Electric
Engine displacement / power	0 ccm/ 350 kW
Number of doors / number of seats	5 / 5
Gearbox	direct drive (Getriebe für Elektrofahrzeug)
Number of gears	1
Upholstery / colour	/ Black
Number of keys	1 from 2 Keys available
Maintenance booklet / proof of maintenance	digital proof / complete
Next maintenance in	572 Tag(e)
Test drive	Not performed
Tyre / wheel rim	



Auto Plus

PROTOCOL NUMBER: 38280211

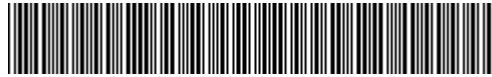

If you have any questions, please state the protocol number and date

Date: 6 Feb 2025

Axle / Size	Manufacturer	Tyres	Tread pattern [mm]
#1 275/40 R21	Michelin	Summer tyres on Light alloy	5 / 5
#2 275/40 R21	Michelin	Summer tyres on Light alloy	5 / 5

admissibility of wheels All axles permissible

Road Safety Wheels Not roadworthy

The wear and tear condition and possible damages to the tyres are considered in the value.

Value reducing factors

Wear and tear

No.	Component group	Description	Rep.costs	Loss of value
1	Body	Body (Abrieb (Heckklappe, Heckleuchte re. Stoßstange re.)) - Soiled - Clean	0,00 €	0,00 €
2	Bonnet	Bonnet - Stone chips - No deduction	0,00 €	0,00 €
3	Door - rear left side	Door seal (Vorne) - Scratch(es) - No deduction	0,00 €	0,00 €
4	Rear bumper	Rear bumper - Scratch(es) - No deduction	0,00 €	0,00 €
5	Front bumper	Front bumper - Stone chips - No deduction	0,00 €	0,00 €
total (net):			0,00 €	0,00 €

Missing parts

No.	Missing part	Rep.costs	Loss of value
1	Equipment - Vehicle key	300,00 €	300,00 €
total (net):		300,00 €	300,00 €

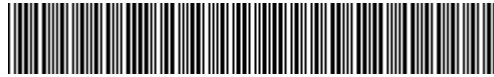

Notes on expert report

Details of order and scope of evaluation:

An order was issued to create a report with loss of value for the vehicle described. As ordered the present report includes:

- Evaluation of the vehicle's condition

- In accordance with the contract, the evaluation of vehicle's condition was performed without the vehicle being disassembled. The basis of this product is the guideline for vehicle returns and assessments in accordance with the client's sample damage limit catalogue. The expert makes the explicit findings in individual cases objectively within the framework of the specified standards based on his own expertise.

- Damages or deficiencies, which have arisen from normal wear and tear of the vehicle, are accepted and are therefore not deducted in the condition evaluation.

- Damages or deficiencies, which can no longer be categorized as normal wear and tear, will be listed in the condition evaluation and will be charged.

- A distinction is made between damages that will affect the costs with 100% and damages that will be calculated proportionally based on the age and mileage of the vehicle.

- Damages that are charged with 100% are damages caused by accidents, missing parts and / or damages that affect the operational safety and roadworthiness.

- Damages and deficiencies, which affect the visual and / or functional condition of the vehicle and thus affect the price of a potential buyer, are calculated proportionally based on the age and mileage of the vehicle.

Vehicle identification:

- The vehicle identification number (VIN) was read and its conformity with the documents submitted was verified during the inspection by the undersigned.



PROTOCOL NUMBER: 38280211

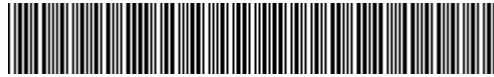

Auto Plus

If you have any questions, please state the protocol number and date

Date: 6 Feb 2025

Inspection conditions:

- The inspection conditions were sufficient to assess the vehicle. The inspection was carried out using the lighting conditions provided by the photo system included in the report.
- Lifting equipment and a pit were available to examine the vehicle.

Test drive / test run of engine and power units:

- No test drive/maneuvering was carried out during the inspection of the vehicle.
- An engine test run was performed.

Further notes and findings:

- The calculated and stated loss of value in the expert report only applies to damages and deficiencies, which can no longer be categorized as wear and tear based on the age and mileage of the vehicle or surpass the usual signs of wear and tear. Damages caused by normal usage during the duration of use were not included (wear and tear).
- The findings do not include a vehicle inspection as per road traffic regulations [German: StVZO] nor a vehicle inspection as per warranty law [German: Gewährleistungsrecht].
- If damage or defects are only discovered during disassembly/diagnosis work or through advanced knowledge, or caused by concealed defects or fraudulent deception, please notify the expert immediately.
In this case, the technical expert shall have to promptly re-inspect the vehicle to determine the scope of extra repair work and determine the extra cost involved. Those replacement parts that had caused the re-inspection shall be stored until the technical expert has completed the re-inspection.

Attachments: 37 Overview pictures, 22 Pictures of damage



PROTOCOL NUMBER: 38280211



If you have any questions, please state the protocol number and date

Date: 6 Feb 2025

Overview pictures



Figure 1: Diagonal front



Figure 2: Diagonal front



Figure 3: Diagonal rear



Figure 4: Diagonal rear

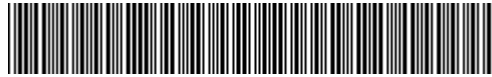

Figure 5: Interior



Figure 6: Interior

PROTOCOL NUMBER: 38280211



If you have any questions, please state the protocol number and date

Date: 6 Feb 2025



Figure 7: Interior



Figure 8: Interior



Figure 9: Interior



Figure 10: Interior

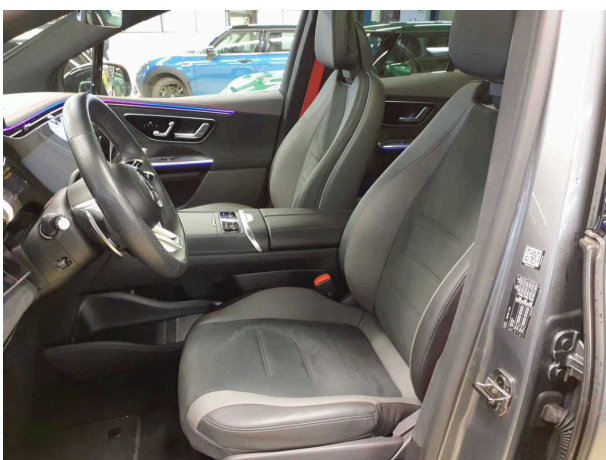

Figure 11: Interior

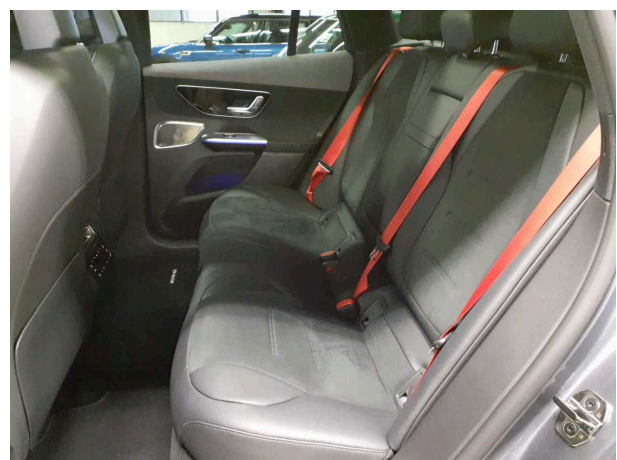

Figure 12: Interior



PROTOCOL NUMBER: 38280211



If you have any questions, please state the protocol number and date

Date: 6 Feb 2025

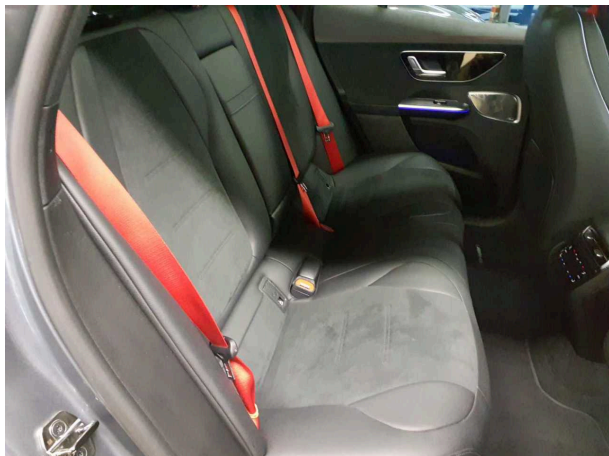

Figure 13: Interior

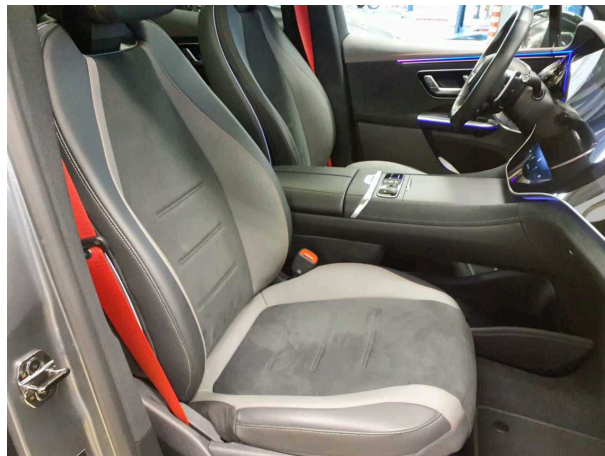

Figure 14: Interior

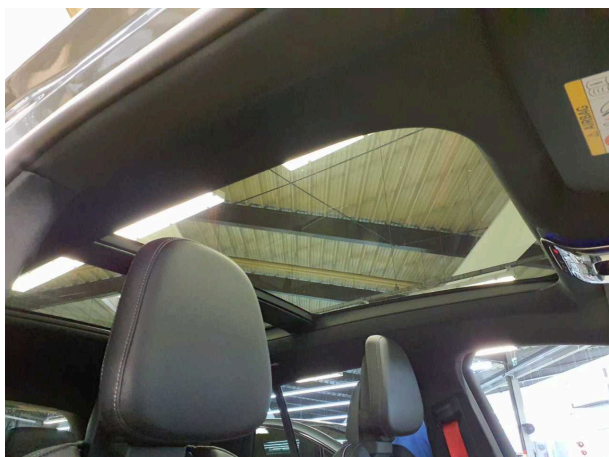

Figure 15: Interior



Figure 16: VIN

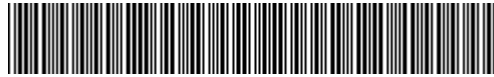

Figure 17: Misc.



Figure 18: Misc.

PROTOCOL NUMBER: 38280211



Date: 6 Feb 2025

If you have any questions, please state the protocol number and date



Figure 19: Misc.



Figure 20: Misc.

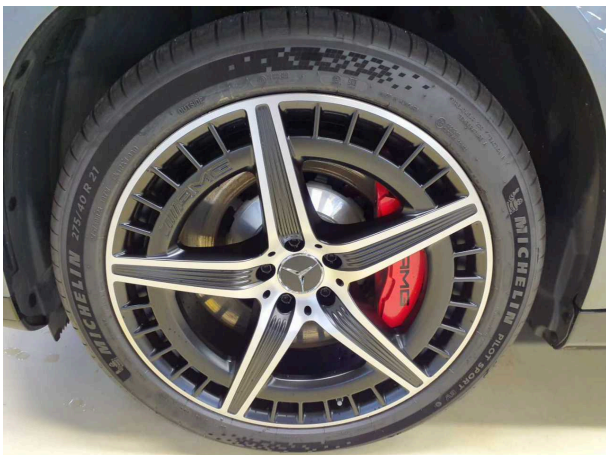

Figure 21: Misc.



Figure 22: Misc.

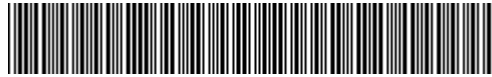

Figure 23: Misc.



Figure 24: Misc.

PROTOCOL NUMBER: 38280211



Date: 6 Feb 2025

If you have any questions, please state the protocol number and date



Figure 25: Misc.



Figure 26: Misc.



Figure 27: Misc.



Figure 28: Misc.

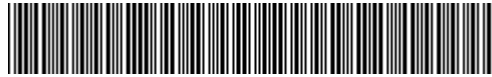

Figure 29: Misc.



Figure 30: Misc.

PROTOCOL NUMBER: 38280211



If you have any questions, please state the protocol number and date

Date: 6 Feb 2025



Figure 31: Misc.



Figure 32: Misc.



Figure 33: Misc.



Figure 34: Misc.

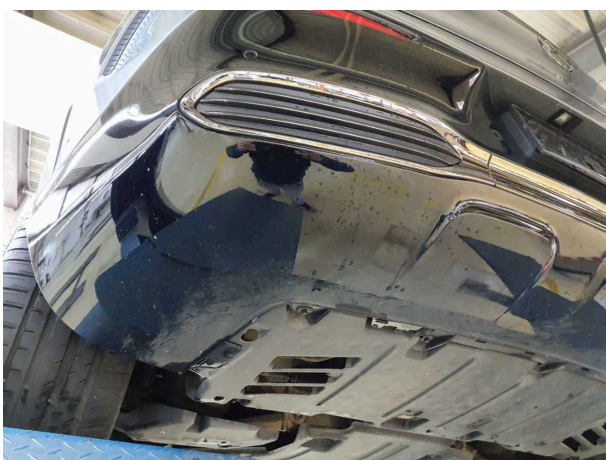

Figure 35: Misc.

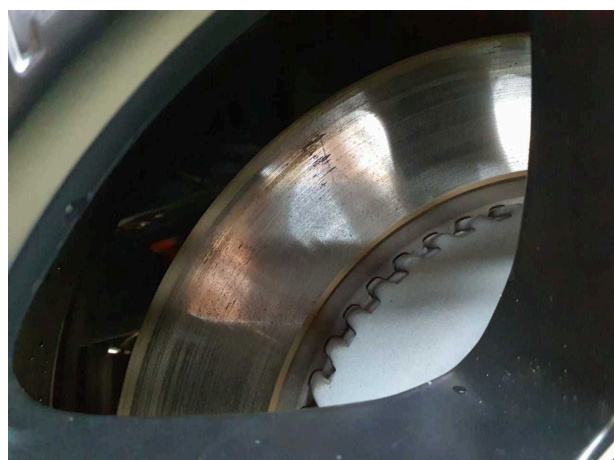
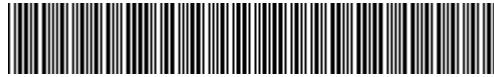

Figure 36: Misc.



Auto Plus

PROTOCOL NUMBER: 38280211



If you have any questions, please state the protocol number and date

Date: 6 Feb 2025



Figure 37: Misc.

PROTOCOL NUMBER: 38280211

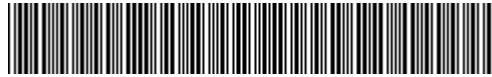

Auto Plus

If you have any questions, please state the protocol number and date

Date: 6 Feb 2025

Pictures of damage



Wear and tear 1: Body: Body (Abrieb (Heckklappe, Heckleuchte re. Stoßstange re.)) - Soiled - Clean



Wear and tear 1: Body: Body (Abrieb (Heckklappe, Heckleuchte re. Stoßstange re.)) - Soiled - Clean



Wear and tear 1: Body: Body (Abrieb (Heckklappe, Heckleuchte re. Stoßstange re.)) - Soiled - Clean



Wear and tear 1: Body: Body (Abrieb (Heckklappe, Heckleuchte re. Stoßstange re.)) - Soiled - Clean



Wear and tear 2: Bonnet: Bonnet - Stone chips - No deduction

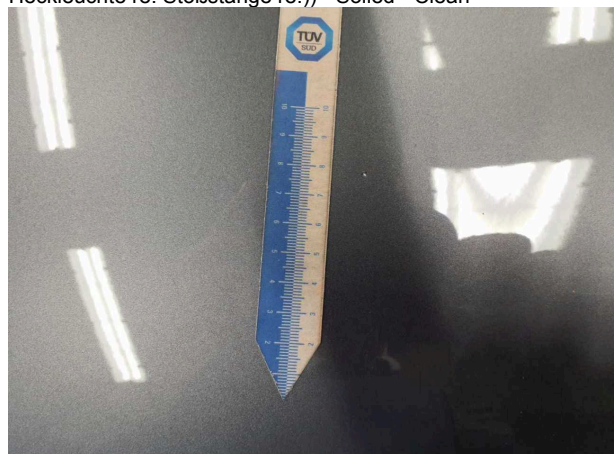

Wear and tear 2: Bonnet: Bonnet - Stone chips - No deduction

PROTOCOL NUMBER: 38280211

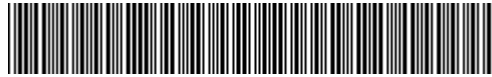

If you have any questions, please state the protocol number and date

Date: 6 Feb 2025



Wear and tear 2: Bonnet: Bonnet - Stone chips - No deduction

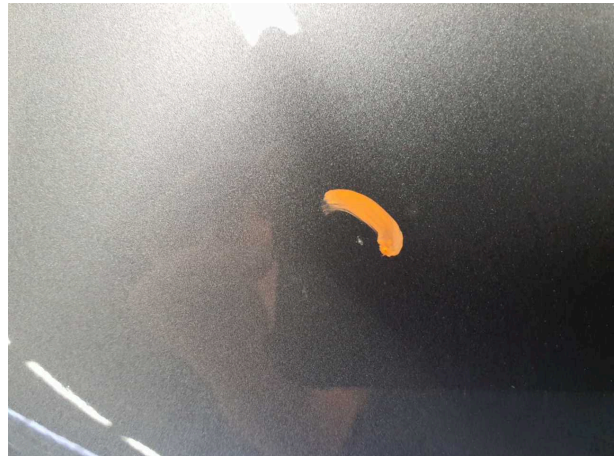

Wear and tear 2: Bonnet: Bonnet - Stone chips - No deduction



Wear and tear 2: Bonnet: Bonnet - Stone chips - No deduction



Wear and tear 3: Door - rear left side: Door seal (Vorne) - Scratch(es) - No deduction



Wear and tear 3: Door - rear left side: Door seal (Vorne) - Scratch(es) - No deduction



Wear and tear 4: Rear bumper: Rear bumper - Scratch(es) - No deduction

PROTOCOL NUMBER: 38280211

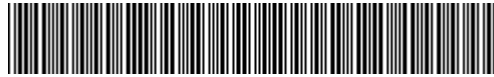

If you have any questions, please state the protocol number and date

Date: 6 Feb 2025

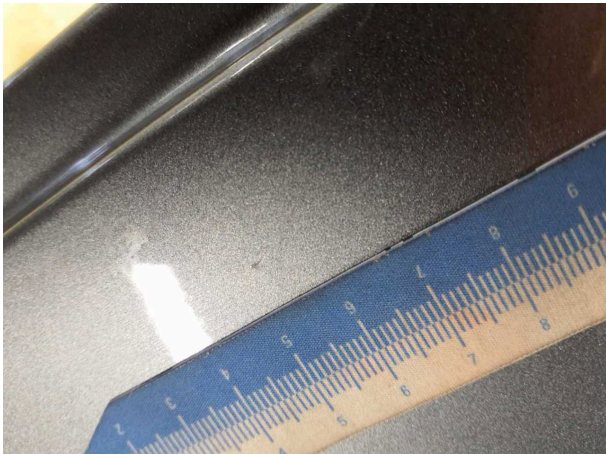

Wear and tear 4: Rear bumper: Rear bumper - Scratch(es) - No deduction

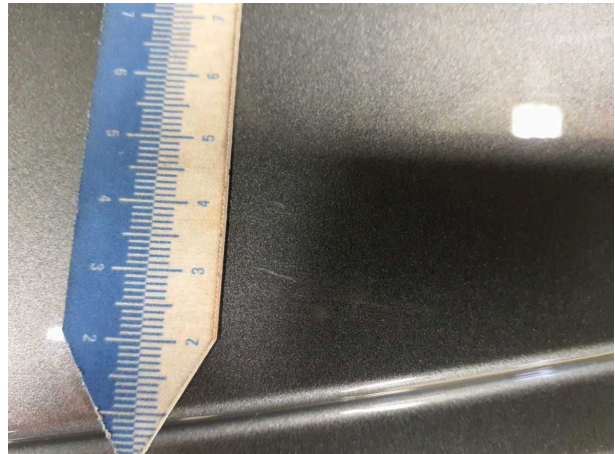

Wear and tear 4: Rear bumper: Rear bumper - Scratch(es) - No deduction



Wear and tear 4: Rear bumper: Rear bumper - Scratch(es) - No deduction



Wear and tear 5: Front bumper: Front bumper - Stone chips - No deduction



Wear and tear 5: Front bumper: Front bumper - Stone chips - No deduction



Wear and tear 5: Front bumper: Front bumper - Stone chips - No deduction



Auto Plus

PROTOCOL NUMBER: 38280211

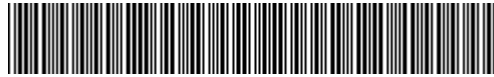

If you have any questions, please state the protocol number and date

Date: 6 Feb 2025



Wear and tear 5: Front bumper: Front bumper - Stone chips - No deduction



Wear and tear 5: Front bumper: Front bumper - Stone chips - No deduction



Wear and tear 5: Front bumper: Front bumper - Stone chips - No deduction

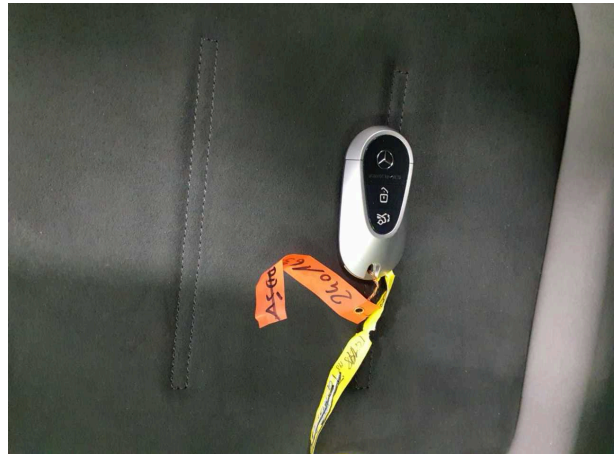

Missing part #1: Equipment: Vehicle key - Missing - Replace



Mercedes-Benz Österreich GmbH
Mercedes - Benz Platz 1
5301 Eugendorf

FAHRZEUGAUFSTELLUNG

Kommission: 0255706176
Fahrgestellnummer: W1NGM3CB1PA003651
Typ: Mercedes-AMG EQE 43 4MATIC SUV
Baumuster: 2946321
Lackunterteil: 992 selenitgrau
Polsterung: 651 Ledernachbildung ARTICO / Mikrofaser MICRO CUT schwarz / spacegrau
Verkaufs-Nettopreis: 114.930,00
CO2 Emission kombiniert: 0

EUR

Baumustergrundpreis: 102.820,00

Serienausstattung

241	Vordersitz links elektrisch verstellbar mit Memory-Funktion	0,00
242	Vordersitz rechts elektrisch verstellbar mit Memory-Funktion	0,00
275	Memory-Paket	0,00
287	Sitzlehnen im Fond klappbar	0,00
290	Windowbags	0,00
294	Kneebag	0,00
299	PRE-SAFE® System	0,00
309	Flex-Bottleholder	0,00
583	Wärmepumpe	0,00
723	EASY-PACK Laderaumabdeckung	0,00
873	Sitzheizung für Fahrer und Beifahrer	0,00
876	Innenraumlicht-Paket	0,00
890	EASY-PACK Heckklappe	0,00
8B4	Steuercode Gewichtsprüfung	0,00
B53	Akustischer Umfeldschutz	0,00
B59	DYNAMIC SELECT	0,00
BAB	HV-BATTERIE 2P2P90S (M-BATTERIEGROESSE)	0,00
PTF	Mercedes-AMG Interieur	0,00
PUF	Mercedes-AMG Exterieur	0,00

U10	Beifahrersitz mit Gewichtserkennung	0,00
U22	4-Wege-Lordosenstütze	0,00
U45	AMG Einstiegsleisten mit "AMG" Schriftzug, beleuchtet und mit Wechselcover	0,00

Sonderausstattung

01U	Vorrüstung für Navigationsdienste	0,00
02B	Bedienungsanleitung und Serviceinformation - deutsch	0,00
04U	Transparente Motorhaube	0,00
053	Änderungsjahr 22/2	0,00
0S3	LAND-SAMMLER FUER RED-ZERTIFIZIERUNG F. HU ECE	0,00
0U1	Headunit Länderset für ECE (NTG 7)	0,00
13U	Vorrüstung für Remote- und Navigationsdienste	0,00
14U	Smartphone Integration	0,00
16P	Markteinführungs-Fahrzeug	0,00
16U	Apple CarPlay	0,00
17U	Android Auto	0,00
184	Produktionsstandort Fahrzeug USA	0,00
1B3	Techn. Kommunikationsmodulvariante für ECE	0,00
1U3	Fahrzeugunterbodenbewachung	0,00
20U	Vorrüstung für digitale Schlüsselübergabe	0,00
215	Fahrwerk mit adaptivem Dämpfungssystem	0,00
216	Hinterachslenkung	0,00
233	Aktiver Abstands-Assistent DISTRONIC	0,00
235	Aktiver Park-Assistent mit PARKTRONIC	0,00
243	Aktiver Spurhalte-Assistent	0,00
252	Innenspiegel automatisch abblendend	0,00
256	AMG TRACK PACE	0,00
262	Hintere Sensoren für Spurhalte-Assistent	0,00
266	Aktiver Lenk-Assistent	0,00
272	Ausweichunterstützung	0,00
292	PRE-SAFE® Impuls Seite	0,00
2S0	Individualisierungs-Paket	0,00
2S9	Umstellung MODE 2-Ladekabel auf Generation 5.1	0,00
2U8	Kältemittel 1234yf	0,00
2V3	SPEED- + LOADINDEX 107W XL	0,00
318	DIGITAL LIGHT	0,00
31U	Vorrüstung für GUARD 360° Services	0,00
321	Fingerabdruck Scanner	0,00
324	Leuchtenband vorn	0,00
325	Mittensairbag	0,00
32U	Soundpersonalisierung	0,00
34U	Remote Services Premium	0,00
351	Mercedes-Benz Notrufsystem	0,00
355	Erweiterte Funktionen MBUX	0,00

365	Festplatten-Navigation	0,00
367	Vorrüstung für Live Traffic Information	0,00
384	Kommunikationsmodul (LTE Advanced) für die Nutzung von Digitalen Extras	0,00
39U	Remote und Charging Services Premium	0,00
413	Panorama-Schiebedach	0,00
43U	Vorrüstung für Projektionsfunktion Animationen	0,00
444	Head-up-Display	1.090,00
475	Reifendruckkontrolle	0,00
489	AMG RIDE CONTROL+ Fahrwerk	0,00
49U	Vorrüstung für MBUX Entertainment Plus	0,00
500	Außenspiegel elektrisch anklappbar	0,00
501	360°-Kamera	0,00
502	3 Jahre kostenfreie Navigations-Updates für Kartendaten	0,00
513	Verkehrszeichen-Assistent	0,00
51B	Rating Länderset EURO-NCAP	0,00
51U	Innenhimmel Stoff schwarz	0,00
535	MBUX Multimediasystem	0,00
537	Digitales Radio	0,00
546	Aktiver Geschwindigkeitslimit-Assistent	0,00
551	Einbruch- und Diebstahlwarnanlage (EDW)	0,00
581	Klimatisierungsautomatik THERMOTRONIC	670,00
587	Umfeldbeleuchtung mit Projektion des Markenlogos	0,00
5B1	Ablagefach unter Mittelkonsole	0,00
5U6	AMG spezifische Kühlerverkleidung, abgedunkelt	0,00
628	Adaptiver Fernlicht-Assistent Plus	0,00
63B	Fahrzeugsteckdose	0,00
668	Verpackung Versandfahrzeug mit Transportösen	0,00
6P5	Steuercode Vertrieb f. Code 475	0,00
6S3	12V-Bordnetz hoher Strombedarf	0,00
70B	Warnweste für Fahrer	0,00
72B	USB-Paket Plus	0,00
772	AMG Styling	0,00
775	Mittelkonsole Holz Linde linestructure anthrazit offenporig	0,00
79B	Vorrüstung für digitales Radio	0,00
7B4	WIPPS-Laender WEU+COC	0,00
7S1	Buendler Mode 2-Kabel Haushalt	0,00
7S3	Buendler Mode 3-Kabel	0,00
7U4	Sportsitze	0,00
7U8	Typkennzeichen auf Heckdeckel und Kotflügeln in Schwarzchrom	0,00
803	Technische Änderungen	0,00
810	Burmester® 3D-Surround-Soundsystem	0,00
83B	On-board DC-Lader	0,00
840	Wärmedämmend dunkel getöntes Glas	0,00

84B	On-board AC-Lader bis 22 kW	0,00
860	OLED Beifahrer-Display	0,00
871	HANDS-FREE ACCESS	0,00
875	Scheibenwaschanlage beheizt	0,00
878	Aktive Ambientebeleuchtung	0,00
882	Innenraumabsicherung	0,00
889	KEYLESS-GO	0,00
88B	Passive Personenanwesenheitserinnerung	0,00
891	Ambientebeleuchtung	0,00
897	Kabelloses Ladesystem für mobile Endgeräte vorn	0,00
8S8	Steuer-Code - Funktion GSR-ISA	0,00
8U4	PTC-Batterie-Zuheizer für Hybrid/EV	0,00
8U8	i-Size Kindersitzbefestigung	0,00
968	COC-Papier EU6 - ohne Zulassungsbescheinigung Teil II	0,00
986	Identifikationsschild mit VIN-Nummer	0,00
998	Steuercode Umstellung WLTP mit RDE	0,00
9B6	Ladekabel bis 22 kW für Wallbox und öffentliche Ladestation, 5m, glatt	0,00
A83	Fahrzeuge mit Trennkupplung EATS	0,00
B30	Ladekabel bis 1,8 kW für Haushaltssteckdose, 5m, glatt	0,00
B51	TIREFIT	0,00
EMA	ELEKTROMOTOR VORNE 140 KW/ 2700 NM	0,00
EMQ	ELEKTROMOTOR HINTEN 245 KW/ 5300 NM	0,00
H08	Zierelemente Holz Linde linestructure anthrazit offenporig	0,00
K12	Steuercode für Serviceintervall	0,00
K32	Aktiver Spurwechsel-Assistent	0,00
K33	Erweitertes automatisches Wiederanfahren im Stau	0,00
K34	Streckenbasierte Geschwindigkeitsanpassung	0,00
K40	Rettungsgassen-Assistent	0,00
K41	Nothalt-Assistent mit Hands-off Spurwechsel Software	0,00
L	Linkslenkung	0,00
L6J	AMG Performance Lenkrad in Leder Nappa	0,00
P17	KEYLESS-GO Komfort-Paket	0,00
P20	Fahrassistenz-Paket Plus	0,00
P47	Park-Paket mit 360°-Kamera	0,00
P49	Spiegel-Paket	0,00
P60	AMG Night-Paket	950,00
P82	GUARD 360° Fahrzeugschutz Plus	0,00
PAG	MBUX Hyperscreen	8.170,00
PAX	DIGITAL LIGHT mit Projektionsfunktion	0,00
PAZ	AMG Night-Paket II	550,00
PBG	MBUX Navigation Premium	0,00
PDC	Premium-Paket	0,00
PSO	Premium	0,00

PVI	Steuercode Vertrieb	0,00
PXM	Steuercode für Markteinführungskontingent	0,00
R01	Sommerreifen	0,00
R06	Geräuschoptimierter Reifen mit Schaumabsorber	0,00
R5M	RADGROESSE 21" RUNDUM VARIANTE 1 (AMG)	0,00
RWZ	53,3 cm (21") AMG Leichtmetallräder im 5-Doppelspeichen-Design	0,00
U19	MBUX Augmented Reality für Navigation	0,00
U23	Sitzbelegungserkennung für Fondsitze	0,00
U26	AMG Fußmatten	0,00
U70	Bremssättel rot lackiert	680,00
U88	AMG Lenkradtasten	0,00
Y05	Sicherheitsgurte in Rot	0,00
651	Ledernachbildung ARTICO / Mikrofaser MICRO CUT schwarz / spacegrau	0,00
992	selenitgrau	0,00

Gesamtpreis (exkl. Steuern / Abgaben)	114.930,00
--	-------------------

- 0% Sondernachlass	0,00
---------------------	------

Verkaufs-Nettopreis:	114.930,00
-----------------------------	-------------------

+ 20% Mehrwertsteuer (vom Verkaufs-Nettopreis)	22.986,00
--	-----------

+ 0 Normverbrauchsabgabe (NoVA)	0,00
---------------------------------	------

+ Malus Nova	0,00
--------------	------

Gesamtpreis (inkl. Steuern/Abgaben)	137.916,00
--	-------------------

Sämtliche Preise sind nicht kartellgebunden und stellen unverbindliche Preisempfehlungen dar. Hinsichtlich der Aktualität wird keine Haftung übernommen. Die Fahrzeug Gesamtpreise berücksichtigen die lt. NoVa-Gesetz 1991 gem. § 6 Abs 2 geltenden Bestimmungen in der jeweils gültigen Fassung. Je nach Fahrverhalten und Beladung des Fahrzeugs kann es zu abweichenden Verbrauchswerten und CO2-Emissionen kommen. Für diese abweichenden Werte wird im Einzelnen nicht gehaftet. Änderungen in Konstruktion und Ausstattung sowie Satz- und Druckfehler sind ausdrücklich vorbehalten. Sollte es zu steuerrechtlichen Änderungen zwischen Vertragsabschluss und Übergabe des Fahrzeuges kommen, gelten die gesetzlichen Bestimmungen bei Übergabe des Fahrzeugs.