



PROTOKOLLNUMMER: 37673467



Auto Plus

Bei Rückfragen bitte Protokollnummer und Datum angeben

Datum: 23.12.2024

Gutachten

Betreff Minderwertgutachten
Besichtigungsdatum / Ort 16.12.2024 / Lagermax
Lagermaxstraße 1
5204 Straßwalchen
Amtliches Kennzeichen ---
Fahrzeug-Identnummer W1KAH8AB9RF134209

ZUSAMMENFASSUNG

Kosten- und Wertzusammenfassung (geschätzt)

	ohne Mwst.	20% MwSt.	mit MwSt.
abrechnungsrelevante Minderwerte	895,00 €	179,00 €	1.074,00 €
basierend auf Reparaturkosten	895,00 €	179,00 €	1.074,00 €



Gutachten

Betreff	Minderwertgutachten		
Besichtigungsdatum / Ort	16.12.2024 / Lagermax Lagermaxstraße 1 5204 Straßwalchen		
Amtliches Kennzeichen	---		
Fahrzeugart	PKW Kombi		
Hersteller	Mercedes-Benz		
Modell / Verkaufsbezeichnung	C -Klasse T-Modell C 63 S AMG T 4Matic+		
Fahrzeug-Identnummer	W1KAH8AB9RF134209		
Anzahl Besitzer	unbekannt		
Erstzulassung	27.09.2023		
Nächste HU	09/2026		
Laufleistung	10.079 km / abgelesen		
Farbe / Farbcode	ALPINGRAU-UNILACK		
Antriebsart	Allradantrieb		
Kraftstoffart	Hybr.B/E ext.aufl.		
Hubraum / Leistung	1.991 ccm/ 350 kW		
Anzahl Türen / Anzahl Sitze	5 / 5		
Getriebe	Automatik (Getriebe Automatik - (9-Stufen))		
Polster / Farbe	/ Schwarz-Rot		
Anzahl Schlüssel	1 von 2 Schlüsseln vorhanden		
Wartungsheft / Wartungsnachweis	digitaler Nachweis / vollständig		
Restlauf bis Service	286 Tag(e)		
Probefahrt	nicht durchgeführt		
Bereifung / Felge			
Achse / Größe	Hersteller	Bereifung	Profil [mm]
#1 265/35 R20	Michelin	Sommerreifen auf Leichtmetall	6 / 6



PROTOKOLLNUMMER: 37673467

Bei Rückfragen bitte Protokollnummer und Datum angeben



Auto Plus

Datum: 23.12.2024

#2 275/35 R20 Michelin Sommerreifen auf Leichtmetall 6 / 6

Zulässigkeit Räder Alle Achsen zulässig.**Verkehrssicherheit Räder** Verkehrssicher

Der Verschleißzustand sowie evtl. Schäden an der Bereifung sind wertmäßig berücksichtigt.

Wertmindernde Faktoren

Nr.	Bauteilgruppe	Beschreibung	Rep.Kosten	Minderwert
1	Sitz vorn	Lehnenbezug links - verkratzt / verschürft - Smart Repair	45,00 €	45,00 €
2	Stoßfänger vorn	Stoßfänger mit Parktronic (Ausbessern) - Abrieb - Smart Repair	150,00 €	150,00 €
3	Stoßfänger vorn	Spoiler - beschädigt - erneuern	400,00 €	400,00 €
Summe (netto):			595,00 €	595,00 €

Gebrauchsspuren

Nr.	Bauteilgruppe	Beschreibung	Rep.Kosten	Minderwert
1	Tür vorn links	Tür (Folien lösen sich) - beklebt/ beschriftet - erneuern	0,00 €	0,00 €
Summe (netto):			0,00 €	0,00 €

Fehlteile

Nr.	Fehlteil	Rep.Kosten	Minderwert
1	Ausrüstung - Fahrzeugschlüssel	300,00 €	300,00 €
Summe (netto):		300,00 €	300,00 €

Hinweise zum Gutachten

Angaben zum Auftrag und zum Begutachtungsumfang:

Es wurde der Auftrag erteilt, ein Minderwertgutachten über das beschriebene Fahrzeug zu erstellen. Das vorliegende Gutachten beinhaltet auftragsgemäß:

- eine Fahrzeugzustandsbewertung



PROTOKOLLNUMMER: 37673467

Bei Rückfragen bitte Protokollnummer und Datum angeben



Auto Plus

Datum: 23.12.2024

- Auftragsgemäß erfolgte die Fahrzeugzustandsbewertung in demontagefreien Zustand. Grundlage dieses Produktes stellt der Leitfaden für Fahrzeugrücknahmen und Bewertungen gemäß des Schädengrenzmusterkatalog des Auftraggebers dar. Die expliziten Feststellungen im Einzelfall trifft der Sachverständige objektiv im Rahmen der vorgegebenen Standards aufgrund eigener Sachkunde.
- Schäden oder Mängel, die aus einer normalen Nutzung bzw. Abnutzung des Fahrzeuges entstanden sind, werden akzeptiert und sind daher bei der Zustandsbewertung nicht in Abzug gebracht worden.
- Schäden oder Mängel, die nicht mehr einer normalen Nutzung bzw. Abnutzung zugeordnet werden können, werden in der Zustandsbewertung aufgelistet und in Anrechnung gebracht
- Dabei wird zwischen Schäden, die sich zu 100 % der Kosten auswirken und Schäden, die anteilig nach dem Fahrzeugalter und der Laufleistung bemessen werden, unterschieden.
- Schäden, die mit 100 % in Anrechnung gebracht werden, sind Unfallschäden, fehlende Teile und/oder Schäden, die den Erhalt der Betriebs- und Verkehrssicherheit beeinträchtigen.
- Anteilig dem Fahrzeugalter und der Laufleistung sind Schäden und Mängel bewertet, die den optischen und/oder funktionalen Zustand des Fahrzeugs beeinträchtigen und damit den Preis eines potentiellen Käufers beeinflussen.

Fahrzeug-Identifizierung:

- Die Fahrzeug-Identifizierungsnummer (FIN) wurde abgelesen und die Übereinstimmung im Verlauf der Besichtigung durch den Unterzeichner mit den vorgelegten Unterlagen festgestellt.

Besichtigungsbedingungen:

- Die Besichtigungsbedingungen waren zur Beurteilung des Fahrzeuges ausreichend. Die Untersuchung erfolgte auf der zum Gutachten gehörenden Lichtbildanlage nachzuvollziehenden Lichtverhältnissen.
- Zur Untersuchung des Fahrzeuges standen Hubmittel bzw. eine Grube zur Verfügung.

Probefahrt / Probelauf von Motor und Aggregaten:

- Es wurde bei der Besichtigung des Fahrzeuges keine Probefahrt/keine Rangierfahrt durchgeführt.



PROTOKOLLNUMMER: 37673467

Bei Rückfragen bitte Protokollnummer und Datum angeben



Auto Plus

Datum: 23.12.2024

- Ein Probelauf des Motors wurde durchgeführt.

Weitere Hinweise und Feststellungen:

- Die im Gutachten errechneten und angegebenen Minderwerte beziehen sich nur auf festgestellte Schäden oder Mängel, die über die normale Abnutzung entsprechend Fahrzeug-Alter und Laufleistung bzw. über das übliche Verschleißmaß hinausgehen. Beschädigungen, die durch normalen Gebrauch während der Dauer der Nutzung entstanden sind, wurden nicht berücksichtigt (Gebrauchsspuren).
- Die getroffene Feststellung beinhalten weder eine Fahrzeugabnahme im Sinne der StVZO, noch im Sinne des Gewährleistungsrechtes.
- Werden Schäden oder Mängel welche erst im Rahmen von Zerlege-/ Diagnosearbeiten oder durch erweiterte Kenntnisse festgestellt, sowie durch verschwiegene Mängel oder arglistige Täuschung hervorgerufen, wird um sofortige Benachrichtigung des Sachverständigen gebeten.
Eine Nachbesichtigung des Fahrzeuges zur Feststellung des Umfanges der Reparaturentwicklung und damit verbundenen Kostenausweitung wird in diesem Fall durch den Sachverständigen umgehend durchgeführt. Die für die Schadenerweiterung ursächlichen Altteile sind bis zur Nachbesichtigung durch den Sachverständigen aufzubewahren.

Anlagen: 39 Übersichtsfotos, 11 Beschädigungsfotos

PROTOKOLLNUMMER: 37673467

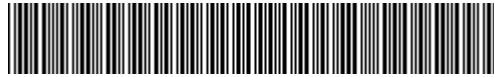

Auto Plus

Bei Rückfragen bitte Protokollnummer und Datum angeben

Datum: 23.12.2024

Übersichtsfotos



Abbildung 1: Schräg vorne



Abbildung 2: Schräg vorne



Abbildung 3: Schräg hinten



Abbildung 4: Schräg hinten



Abbildung 5: Innenraum



Abbildung 6: Innenraum

PROTOKOLLNUMMER: 37673467

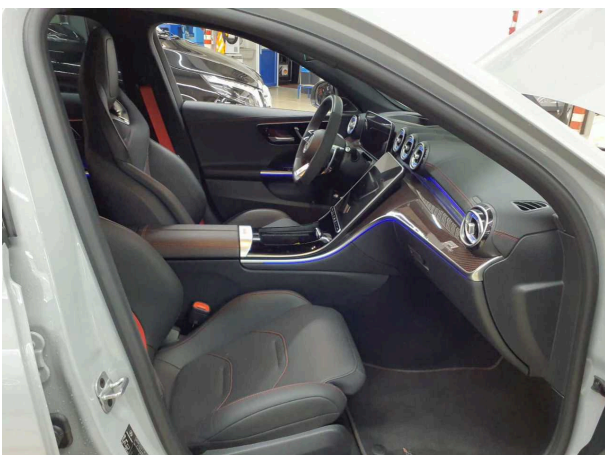
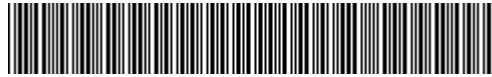

Auto Plus

Bei Rückfragen bitte Protokollnummer und Datum angeben

Datum: 23.12.2024



Abbildung 7: Innenraum



Abbildung 8: Innenraum



Abbildung 9: Innenraum



Abbildung 10: Innenraum



Abbildung 11: Innenraum



Abbildung 12: Innenraum

PROTOKOLLNUMMER: 37673467

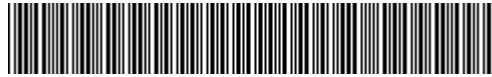

Auto Plus

Bei Rückfragen bitte Protokollnummer und Datum angeben

Datum: 23.12.2024



Abbildung 13: Innenraum



Abbildung 14: Innenraum



Abbildung 15: FIN



Abbildung 16: Sonstiges



Abbildung 17: Sonstiges

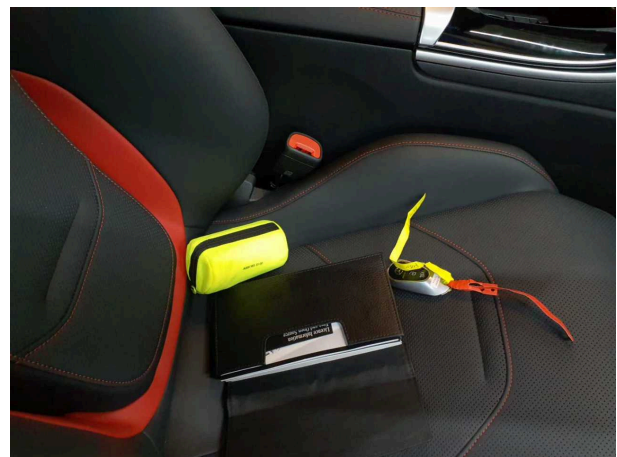

Abbildung 18: Sonstiges

PROTOKOLLNUMMER: 37673467

Bei Rückfragen bitte Protokollnummer und Datum angeben



Auto Plus

Datum: 23.12.2024



Abbildung 19: Sonstiges



Abbildung 20: Sonstiges



Abbildung 21: Sonstiges



Abbildung 22: Sonstiges

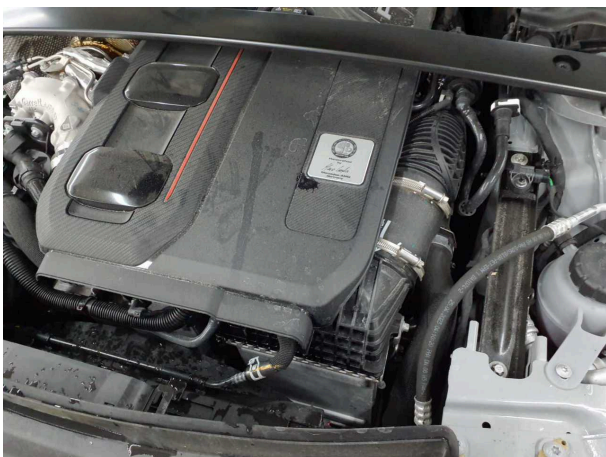

Abbildung 23: Sonstiges



Abbildung 24: Sonstiges

PROTOKOLLNUMMER: 37673467



Auto Plus

Bei Rückfragen bitte Protokollnummer und Datum angeben

Datum: 23.12.2024



Abbildung 25: Sonstiges



Abbildung 26: Sonstiges



Abbildung 27: Sonstiges



Abbildung 28: Sonstiges



Abbildung 29: Sonstiges



Abbildung 30: Sonstiges

PROTOKOLLNUMMER: 37673467

Bei Rückfragen bitte Protokollnummer und Datum angeben

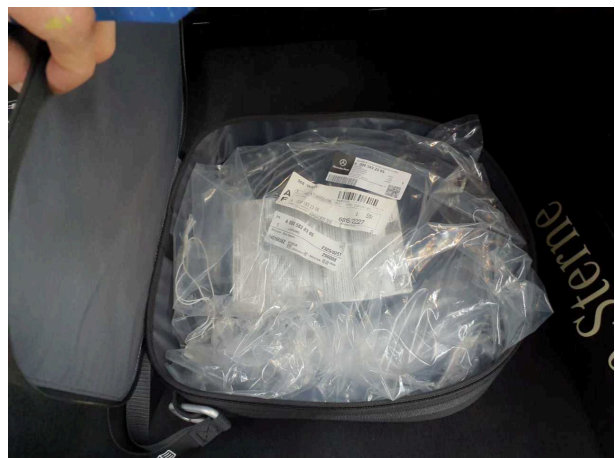

Auto Plus

Datum: 23.12.2024



Abbildung 31: Sonstiges



Abbildung 32: Sonstiges



Abbildung 33: Sonstiges



Abbildung 34: Sonstiges

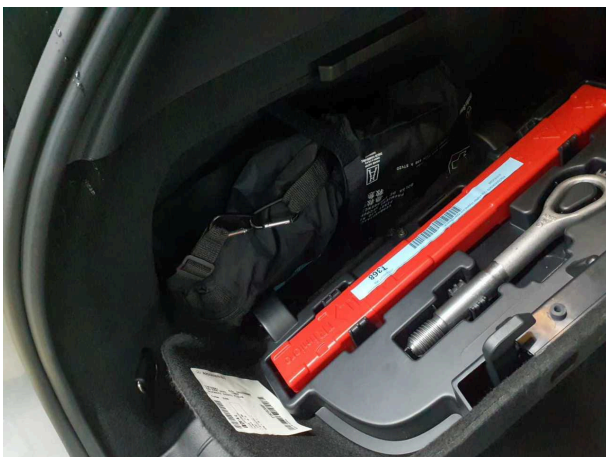

Abbildung 35: Sonstiges



Abbildung 36: Sonstiges



Abbildung 37: Sonstiges



Abbildung 38: Sonstiges



Abbildung 39: Sonstiges

PROTOKOLLNUMMER: 37673467



Auto Plus

Bei Rückfragen bitte Protokollnummer und Datum angeben

Datum: 23.12.2024

Beschädigungsfotos

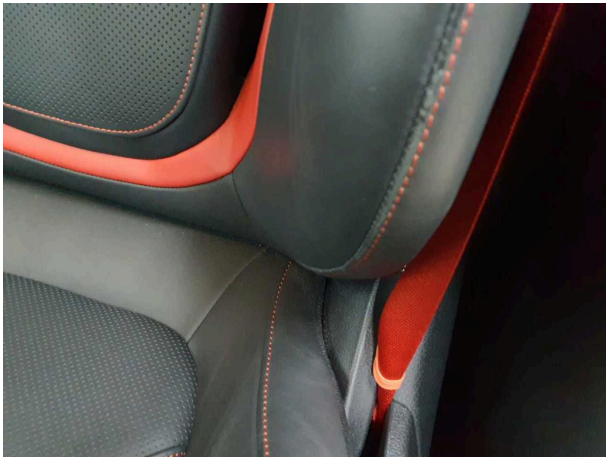

Beschädigung 1: Sitz vorn: Lehnenbezug links - verkratzt / verschürft - Smart Repair

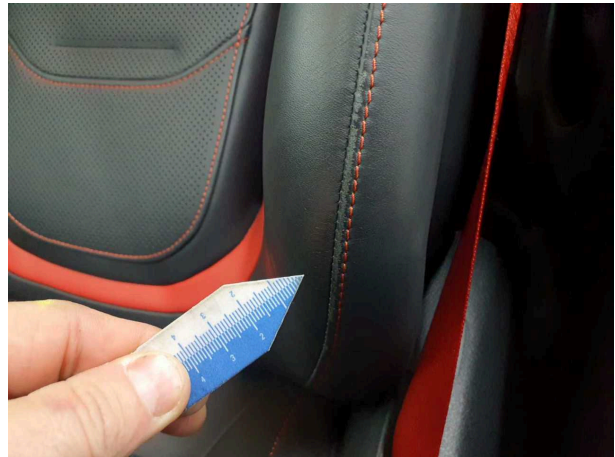

Beschädigung 1: Sitz vorn: Lehnenbezug links - verkratzt / verschürft - Smart Repair



Beschädigung 2: Stossfänger vorn: Stossfänger mit Parktronic (Ausbessern) - Abrieb - Smart Repair

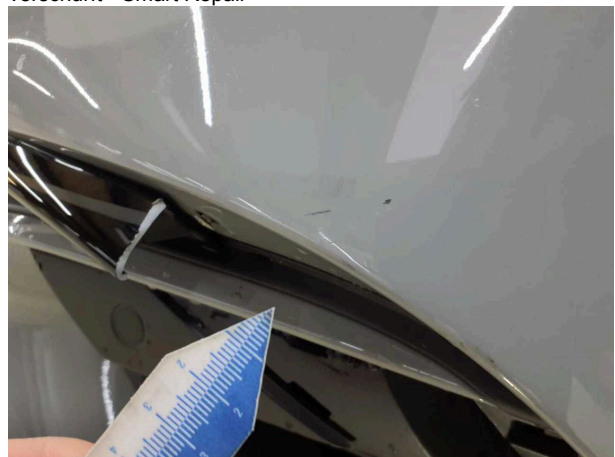

Beschädigung 2: Stossfänger vorn: Stossfänger mit Parktronic (Ausbessern) - Abrieb - Smart Repair



Beschädigung 2: Stossfänger vorn: Stossfänger mit Parktronic (Ausbessern) - Abrieb - Smart Repair



Beschädigung 2: Stossfänger vorn: Stossfänger mit Parktronic (Ausbessern) - Abrieb - Smart Repair

PROTOKOLLNUMMER: 37673467



Auto Plus

Bei Rückfragen bitte Protokollnummer und Datum angeben

Datum: 23.12.2024



Beschädigung 3: Stossfänger vorn: Spoiler - beschädigt - erneuern



Beschädigung 3: Stossfänger vorn: Spoiler - beschädigt - erneuern

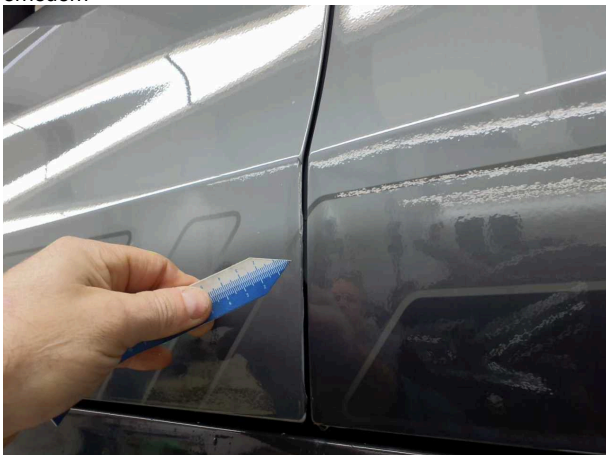

Gebrauchsspur 1: Tür vorn links: Tür (Folien lösen sich) - beklebt/ beschriftet - erneuern



Gebrauchsspur 1: Tür vorn links: Tür (Folien lösen sich) - beklebt/ beschriftet - erneuern

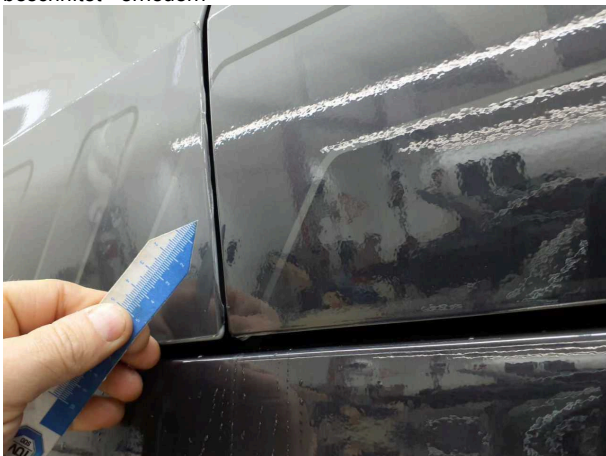

Gebrauchsspur 1: Tür vorn links: Tür (Folien lösen sich) - beklebt/ beschriftet - erneuern



Auto Plus

PROTOCOL NUMBER: 37673467



If you have any questions, please state the protocol number and date

Date: 23 Dec 2024

Expert report

Subject	Minderwertgutachten
Inspection date / location	16 Dec 2024 / Lagermax Lagermaxstraße 1 5204 Straßwalchen
License number	---
Vehicle Identification Number	W1KAH8AB9RF134209

Summary

Cost and value summary (Estimated)

	without VAT	20% VAT	with VAT
billing-relevant depreciation	895,00 €	179,00 €	1.074,00 €
based on repair costs	895,00 €	179,00 €	1.074,00 €



PROTOCOL NUMBER: 37673467

If you have any questions, please state the protocol number
and date

Date: 23 Dec 2024

Expert report

Subject	Minderwertgutachten
Inspection date / location	16 Dec 2024 / Lagermax Lagermaxstraße 1 5204 Straßwalchen
License number	---
Type of vehicle	Station wagon
Manufacturer	Mercedes-Benz
Model / sales designation	C -Klasse T-Modell C 63 S AMG T 4Matic+
Vehicle Identification Number	W1KAH8AB9RF134209
Number of owners	Unknown
First registration	27 Sept 2023
Next periodical technical inspection	09/2026
Mileage	10,079 km / Read
Colour / colour code	ALPINGRAU-UNILACK
Type of drive	All-wheel drive
Fuel type	Hybrid P / E ext. charg.
Engine displacement / power	1,991 ccm/ 350 kW
Number of doors / number of seats	5 / 5
Gearbox	Automatic (Getriebe Automatik - (9-Stufen))
Upholstery / colour	/ Black-Red
Number of keys	1 from 2 Keys available
Maintenance booklet / proof of maintenance	digital proof / complete
Next maintenance in	286 Tag(e)
Test drive	Not performed
Tyre / wheel rim	



Auto Plus

PROTOCOL NUMBER: 37673467



If you have any questions, please state the protocol number and date

Date: 23 Dec 2024

Axle / Size	Manufacturer	Tyres	Tread pattern [mm]
#1 265/35 R20	Michelin	Summer tyres on Light alloy	6 / 6
#2 275/35 R20	Michelin	Summer tyres on Light alloy	6 / 6

admissibility of wheels All axles permissible**Road Safety Wheels** Roadworthy

The wear and tear condition and possible damages to the tyres are considered in the value.

Value reducing factors

No.	Component group	Description	Rep.costs	Loss of value
1	Seat - front	Backrest cover - left side - Scratched - Smart repair	45,00 €	45,00 €
2	Front bumper	Bumper with Parktronic (Ausbessern) - Abrasion - Smart repair	150,00 €	150,00 €
3	Front bumper	Spoiler - Damaged - Replace	400,00 €	400,00 €
total (net):			595,00 €	595,00 €

Wear and tear

No.	Component group	Description	Rep.costs	Loss of value
1	Door - front left side	Door (Folien lösen sich) - Glued / labelled - Replace	0,00 €	0,00 €
total (net):			0,00 €	0,00 €

Missing parts

No.	Missing part	Rep.costs	Loss of value
1	Equipment - Vehicle key	300,00 €	300,00 €
total (net):		300,00 €	300,00 €



PROTOCOL NUMBER: 37673467

If you have any questions, please state the protocol number and date



Auto Plus

Date: 23 Dec 2024

Notes on expert report

Details of order and scope of evaluation:

An order was issued to create a report with loss of value for the vehicle described. As ordered the present report includes:

- Evaluation of the vehicle's condition

- In accordance with the contract, the evaluation of vehicle's condition was performed without the vehicle being disassembled. The basis of this product is the guideline for vehicle returns and assessments in accordance with the client's sample damage limit catalogue. The expert makes the explicit findings in individual cases objectively within the framework of the specified standards based on his own expertise.

- Damages or deficiencies, which have arisen from normal wear and tear of the vehicle, are accepted and are therefore not deducted in the condition evaluation.

- Damages or deficiencies, which can no longer be categorized as normal wear and tear, will be listed in the condition evaluation and will be charged.

- A distinction is made between damages that will affect the costs with 100% and damages that will be calculated proportionally based on the age and mileage of the vehicle.

- Damages that are charged with 100% are damages caused by accidents, missing parts and / or damages that affect the operational safety and roadworthiness.

- Damages and deficiencies, which affect the visual and / or functional condition of the vehicle and thus affect the price of a potential buyer, are calculated proportionally based on the age and mileage of the vehicle.

Vehicle identification:

- The vehicle identification number (VIN) was read and its conformity with the documents submitted was verified during the inspection by the undersigned.



PROTOCOL NUMBER: 37673467

If you have any questions, please state the protocol number and date



Auto Plus

Date: 23 Dec 2024

Inspection conditions:

- The inspection conditions were sufficient to assess the vehicle. The inspection was carried out using the lighting conditions that can be reproduced using the photo system included in the report.
- Lifting equipment and a pit were available to examine the vehicle.

Test drive / test run of engine and power units:

- No test drive/maneuvering was carried out during the inspection of the vehicle.
- An engine test run was performed.

Further notes and findings:

- The calculated and stated loss of value in the expert report only applies to damages and deficiencies, which can no longer be categorized as wear and tear based on the age and mileage of the vehicle or surpass the usual signs of wear and tear. Damages caused by normal usage during the duration of use were not included (wear and tear).
- The findings do not include a vehicle inspection as per road traffic regulations [German: StVZO] nor a vehicle inspection as per warranty law [German: Gewährleistungsrecht].
- If damage or defects are only discovered during disassembly/diagnosis work or through advanced knowledge, or are caused by concealed defects or fraudulent deception, please notify the expert immediately.
In this case, the technical expert shall have to promptly re-inspect the vehicle to determine the scope of extra repair work and determine the extra cost involved. Those replacement parts that had caused the re-inspection shall be stored until the technical expert has completed the re-inspection.

Attachments: 39 Overview pictures, 11 Pictures of damage

PROTOCOL NUMBER: 37673467



Auto Plus

Date: 23 Dec 2024

If you have any questions, please state the protocol number and date

Overview pictures



Figure 1: Diagonal front



Figure 2: Diagonal front



Figure 3: Diagonal rear



Figure 4: Diagonal rear

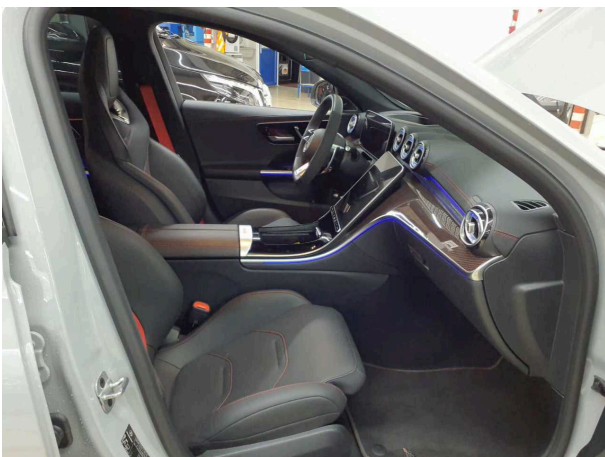

Figure 5: Interior



Figure 6: Interior

PROTOCOL NUMBER: 37673467



Auto Plus

If you have any questions, please state the protocol number and date

Date: 23 Dec 2024

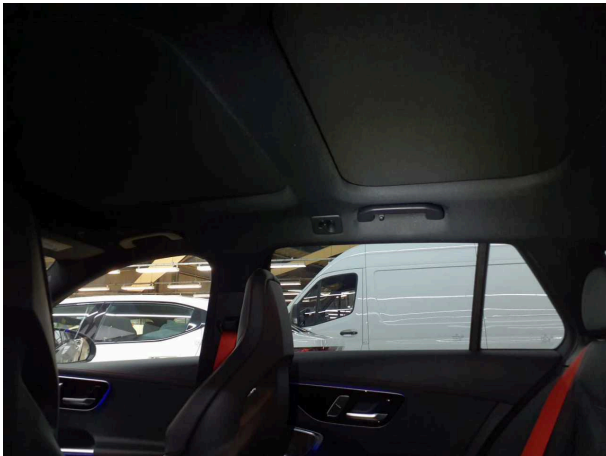

Figure 7: Interior



Figure 8: Interior

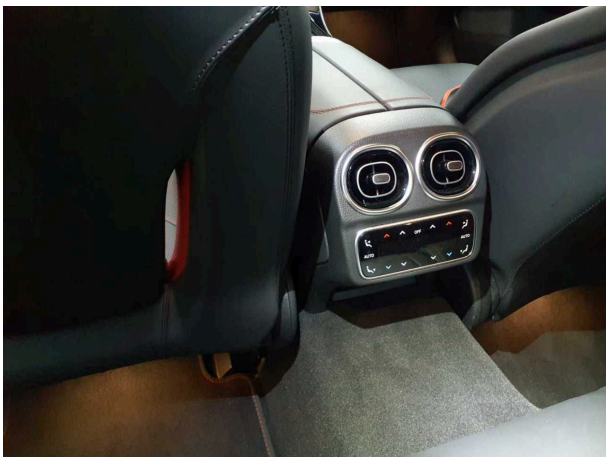

Figure 9: Interior



Figure 10: Interior



Figure 11: Interior



Figure 12: Interior

PROTOCOL NUMBER: 37673467



If you have any questions, please state the protocol number and date

Date: 23 Dec 2024



Figure 13: Interior



Figure 14: Interior



Figure 15: VIN

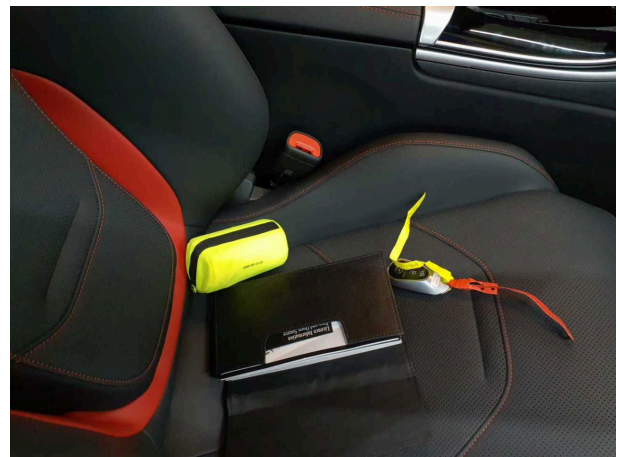

Figure 16: Misc.

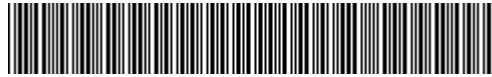

Figure 17: Misc.



Figure 18: Misc.

PROTOCOL NUMBER: 37673467



Auto Plus

If you have any questions, please state the protocol number and date

Date: 23 Dec 2024



Figure 19: Misc.



Figure 20: Misc.



Figure 21: Misc.



Figure 22: Misc.

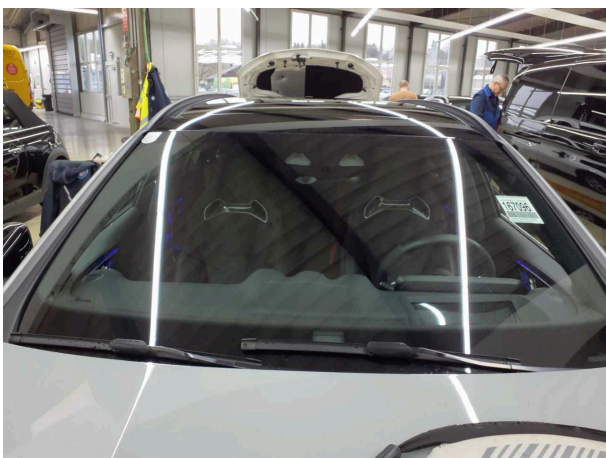

Figure 23: Misc.

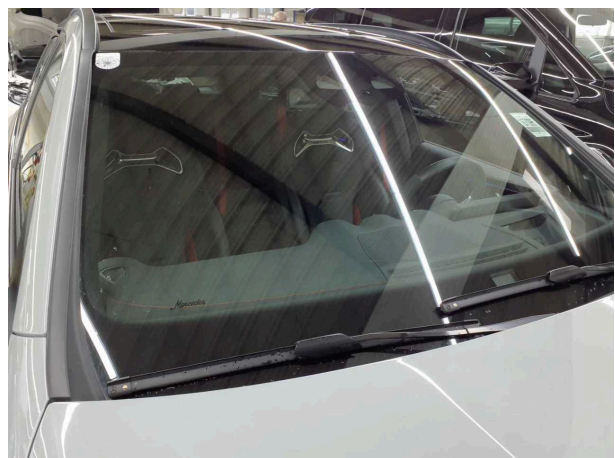
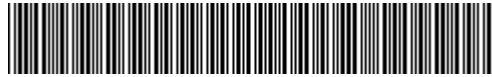

Figure 24: Misc.

PROTOCOL NUMBER: 37673467



Date: 23 Dec 2024

If you have any questions, please state the protocol number and date



Figure 25: Misc.



Figure 26: Misc.



Figure 27: Misc.



Figure 28: Misc.



Figure 29: Misc.

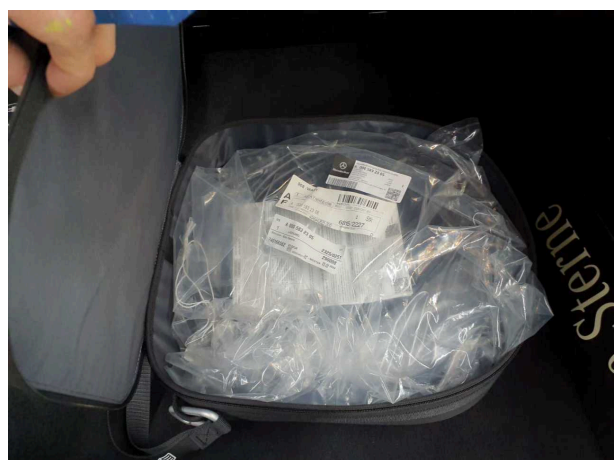

Figure 30: Misc.

PROTOCOL NUMBER: 37673467



Auto Plus

If you have any questions, please state the protocol number and date

Date: 23 Dec 2024

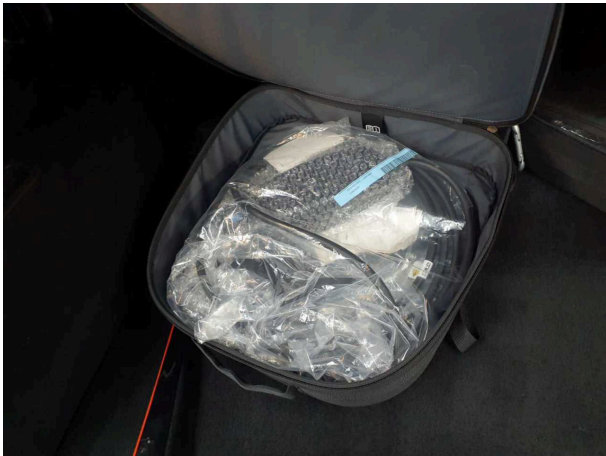

Figure 31: Misc.



Figure 32: Misc.



Figure 33: Misc.



Figure 34: Misc.

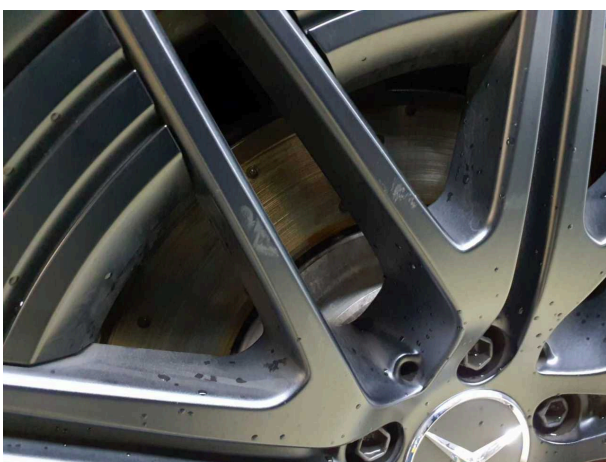

Figure 35: Misc.

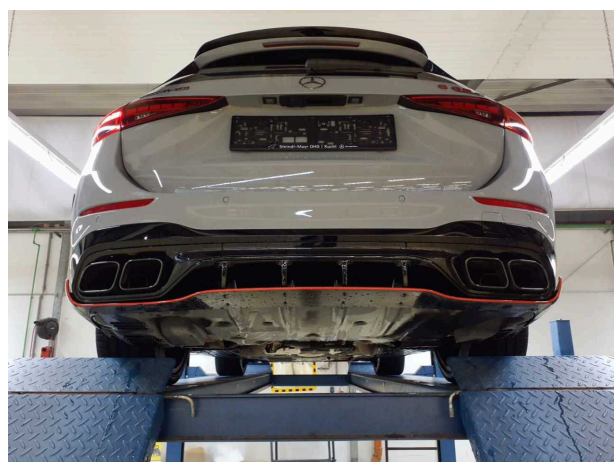

Figure 36: Misc.

PROTOCOL NUMBER: 37673467



If you have any questions, please state the protocol number and date

Date: 23 Dec 2024



Figure 37: Misc.



Figure 38: Misc.



Figure 39: Misc.

PROTOCOL NUMBER: 37673467



If you have any questions, please state the protocol number and date

Date: 23 Dec 2024

Pictures of damage

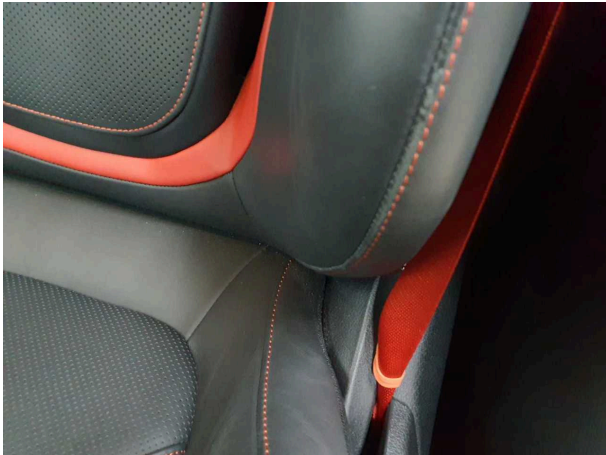

Damage 1: Seat - front: Backrest cover - left side - Scratched - Smart repair



Damage 1: Seat - front: Backrest cover - left side - Scratched - Smart repair



Damage 2: Front bumper: Bumper with Parktronic (Ausbessern) - Abrasion - Smart repair

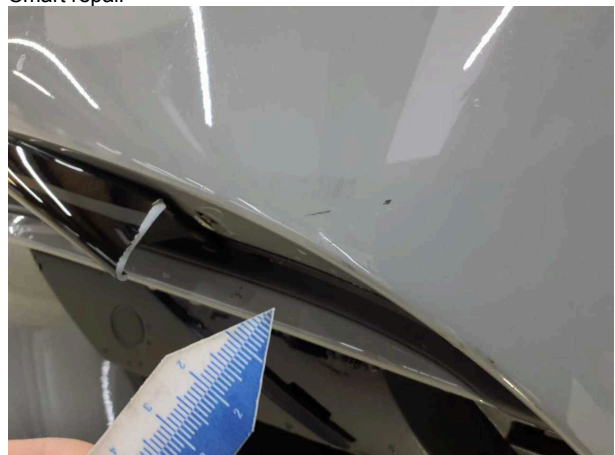

Damage 2: Front bumper: Bumper with Parktronic (Ausbessern) - Abrasion - Smart repair

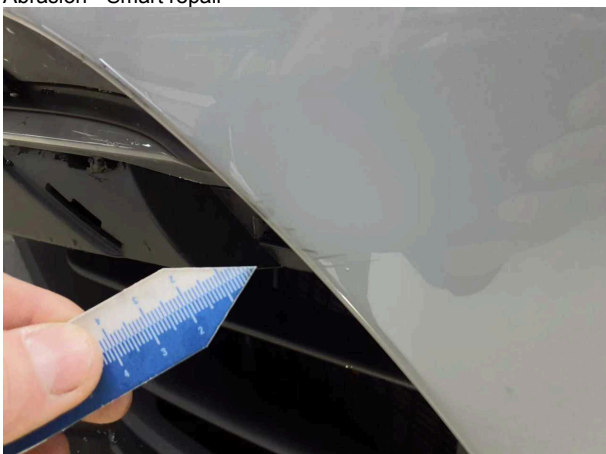

Damage 2: Front bumper: Bumper with Parktronic (Ausbessern) - Abrasion - Smart repair



Damage 2: Front bumper: Bumper with Parktronic (Ausbessern) - Abrasion - Smart repair

PROTOCOL NUMBER: 37673467



Date: 23 Dec 2024

If you have any questions, please state the protocol number and date



Damage 3: Front bumper: Spoiler - Damaged - Replace



Damage 3: Front bumper: Spoiler - Damaged - Replace

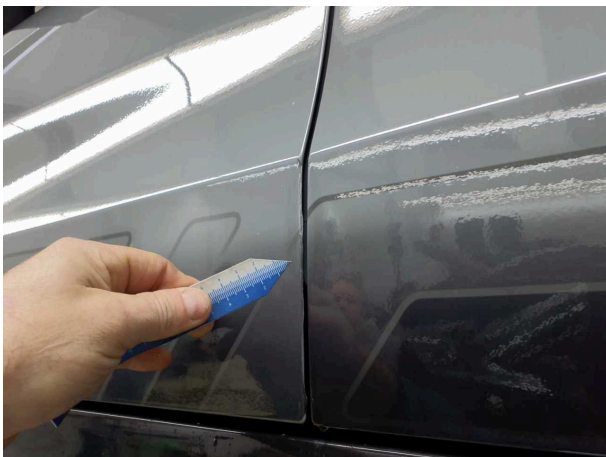

Wear and tear 1: Door - front left side: Door (Folien lösen sich) - Glued / labelled - Replace



Wear and tear 1: Door - front left side: Door (Folien lösen sic... - Glued / labelled - Replace

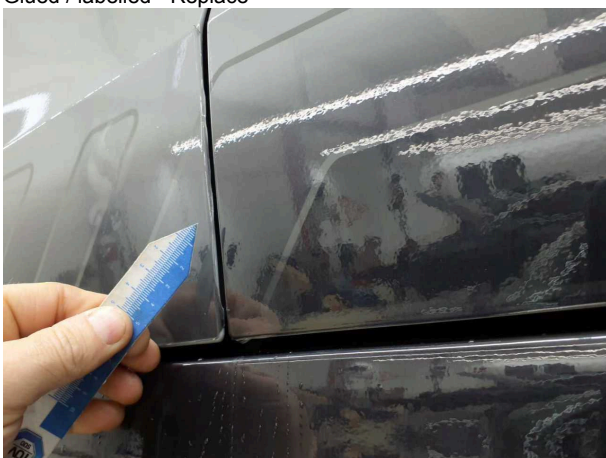

Wear and tear 1: Door - front left side: Door (Folien lösen sich) - Glued / labelled - Replace



Mercedes-Benz Österreich GmbH
Mercedes - Benz Platz 1
5301 Eugendorf

FAHRZEUGAUFSTELLUNG

Kommission: 0355702434
Fahrgestellnummer: W1KAH8AB9RF134209
Typ: Mercedes-AMG C 63 S E PERFORMANCE T-Mode
Baumuster: 2062801
Lackunterteil: 956 MANUFAKTUR alpingrau uni
Polsterung: 871 schwarz mit roter Kontrastziernaht
Verkaufs-Nettopreis: 127.933,21
CO2 Emission kombiniert: 156

Baumustergrundpreis: EUR 102.483,21

Serienausstattung

01U	Vorrüstung für Navigationsdienste	0,00
02B	Bedienungsanleitung und Serviceinformation - deutsch	0,00
13U	Vorrüstung für Remote- und Navigationsdienste	0,00
14U	Smartphone Integration	0,00
16U	Apple CarPlay	0,00
17U	Android Auto	0,00
201	Hinterachslenkung	0,00
20U	Vorrüstung für digitale Schlüsselübergabe	0,00
235	Aktiver Park-Assistent mit PARKTRONIC	0,00
241	Vordersitz links elektrisch verstellbar mit Memory-Funktion	0,00
242	Beifahrersitz elektrisch einstellbar mit Memory-Funktion	0,00
243	Aktiver Spurhalte-Assistent	0,00
249	Innen- & Außenspiegel autom. abblendend	0,00
250	AMG Driver's Package	0,00
256	AMG TRACK PACE	0,00
275	Memory-Paket	0,00
287	Sitzlehnen im Fond klappbar	0,00
2U2	Drucktanksystem	0,00
30P	Ablage-Paket	0,00

310	Doppelcupholder	0,00
318	DIGITAL LIGHT	0,00
321	Fingerabdruck Scanner	0,00
325	Mittelnairbag	0,00
345	Scheibenwischer mit Regensensor	0,00
351	Mercedes-Benz Notrufsystem	0,00
355	Erweiterte Funktionen MBUX	0,00
365	Festplatten-Navigation	0,00
367	Vorrüstung für Live Traffic Information	0,00
383	Kommunikationsmodul (LTE) für die Nutzung von Mercedes me connect Dien	0,00
38U	Remote und Charging Services Plus	0,00
421	AMG SPEEDSHIFT MCT 9G	0,00
459	AMG RIDE CONTROL Fahrwerk	0,00
464	Fahrerdisplay	0,00
466	AMG Motorlager dynamisch	0,00
475	Reifendruckkontrolle	0,00
500	Außenspiegel elektrisch anklappbar	0,00
501	360°-Kamera	0,00
513	Verkehrszeichen-Assistent	0,00
51U	Innenhimmel Stoff schwarz	0,00
525	MBUX Multimediasystem	0,00
537	Digitales Radio	0,00
541	Laderaumabdeckung inklusive EASY-PACK Sicherheitsnetz	0,00
542	Doppelrollo elektrisch fuer Gepäckraumabdeckung	0,00
587	Umfeldbeleuchtung mit Projektion des Markenlogos	0,00
628	Adaptiver Fernlicht-Assistent Plus	0,00
63B	Fahrzeugsteckdose	0,00
670	Motor-Restwärmenutzung	0,00
70B	Warnweste für Fahrer	0,00
757	Mittelkonsole in Schwarz hochglänzend	0,00
75B	USB-Paket	0,00
772	AMG Styling	0,00
776	Radlaufverbreiterung	0,00
79B	Vorrüstung für digitales Radio	0,00
80B	Wechselstrom-Ladesystem (AC-Laden)	0,00
824	Zusatzteile Kaltländer (Gitter Motorluftansaugung)	0,00
868	Zentraldisplay	0,00
871	HANDS-FREE ACCESS	0,00
873	Sitzheizung für Fahrer und Beifahrer	0,00
876	Innenraumlicht-Paket	0,00
889	KEYLESS-GO	0,00
890	EASY-PACK Heckklappe	0,00
891	Ambientebeleuchtung	0,00

893	KEYLESS-GO Start-Funktion	0,00
897	Kabelloses Ladesystem für mobile Endgeräte vorn	0,00
916	Kraftstoffbehälter mit 60 Liter Inhalt	0,00
927	Abgasreinigung EURO 6 Technik	0,00
942	Kofferraumkomfort-Paket	0,00
968	COC-Papier EU6 - ohne Zulassungsbescheinigung Teil II	0,00
986	Identifikationsschild mit VIN-Nummer	0,00
9B2	Ladekabel für Wallbox und öffentliche Ladestation, 5m, glatt	0,00
B30	Ladekabel für Haushaltssteckdose, 5m, glatt	0,00
B51	TIREFIT	0,00
B53	Akustischer Umfeldschutz	0,00
B59	AMG DYNAMIC SELECT	0,00
BHD	HYBRID-BATTERIE 5P112S AMG	0,00
L6K	AMG Performance Lenkrad in Leder Nappa / Mikrofaser MICROCUT	0,00
P17	KEYLESS-GO Komfort-Paket	0,00
P47	Park-Paket mit 360°-Kamera	0,00
P49	Spiegel-Paket	0,00
P86	Mercedes-AMG Interieur	0,00
P90	Mercedes-AMG Exterieur	0,00
PBG	MBUX Navigation Premium	0,00
R01	Sommerreifen	0,00
U01	Fondgurt-Statusanzeige im Instrumenten-Display	0,00
U10	Automatische Beifahrerairbag-Abschaltung	0,00
U19	MBUX Augmented Reality für Navigation	0,00
U34	Instrumententafel und Bordkanten in Ledernachbildung ARTICO in Nappaop	0,00
U45	AMG Einstiegsleisten mit "AMG" Schriftzug, beleuchtet und mit Wechselc	0,00
U60	Fußgängerschutz	0,00
U70	Bremssättel rot lackiert	0,00
U88	AMG Lenkradtasten	0,00
U97	AMG Performance Abrisskante	0,00

Sonderausstattung

0B4	Produktionsstandort Fahrzeug Bremen	0,00
0S3	LAND-SAMMLER FUER RED-ZERTIFIZIERUNG F. HU ECE	0,00
0U1	Headunit Länderset für ECE (NTG 7)	0,00
1B3	Techn. Kommunikationsmodulvariante für ECE	0,00
1U3	Fahrzeugunterbodenbewachsung	0,00
22U	Vorrüstung für MBUX Entertainment	0,00
233	Aktiver Abstands-Assistent DISTRONIC	0,00
262	Hintere Sensoren für Spurhalte-Assistent	0,00
266	Aktiver Lenk-Assistent	0,00
272	Ausweichunterstützung	0,00
292	PRE-SAFE® Impuls Seite	0,00
2S0	Paket (Steuercode) - Multimediale / Digitale Inhalte	0,00

2S9	Umstellung MODE 2-Ladekabel auf Generation 5.1	0,00
2U1	Kuehlerjalousie	0,00
2U8	Kältemittel alternativ	0,00
30U	Vorrüstung für Projektionsfunktion Linien	0,00
32U	Soundpersonalisierung	0,00
3S6	HOTEND TECHNIK TYP II-A	0,00
409	Multikontursitze	0,00
413	Panorama-Schiebedach	0,00
42U	Vorrüstung für Projektionsfunktion für Symbole	0,00
43U	Vorrüstung für Projektionsfunktion Animationen	0,00
444	Head-up Display	0,00
4S6	COLDEND TECHNIK TYP 0	0,00
502	3 Jahre kostenfreie Navigations-Updates für Kartendaten	0,00
51B	Rating Länderset EURO-NCAP	0,00
546	Aktiver Geschwindigkeitslimit-Assistent	0,00
555	AMG Performance Sitze	0,00
581	Klimatisierungsautomatik THERMOTRONIC	0,00
58V	Speed- und Loadindex 97Y XL + 102Y XL	0,00
5U6	AMG spezifische Kühlerverkleidung, abgedunkelt	0,00
6P5	Steuercode Vertrieb f. Code 475	0,00
720	Dachreling schwarz	0,00
7B4	WIPPS-Laender WEU+COC	0,00
7S1	Buendler Mode 2-Kabel Haushalt	0,00
7S3	Buendler Mode 3-Kabel	0,00
7U8	Typkennzeichen auf Heckdeckel und Kotflügeln in Schwarzchrom	0,00
804	Technische Änderungen	0,00
810	Burmester® 3D-Surround-Soundsystem	0,00
840	Wärmedämmend dunkel getöntes Glas	0,00
871	schwarz mit roter Kontrastziernaht	0,00
894	Ambientebeleuchtung Plus	0,00
8P3	Steuercode Vertrieb	0,00
8U8	i-Size-Kinder-Rückhaltesystem	0,00
8X4	AEJ 23/1	0,00
956	MANUFAKTUR alpingrau uni	0,00
998	Steuercode Umstellung WLTP mit RDE	0,00
B10	KRAFTSTOFFTANKSYSTEM FUER EU6D-NORM	0,00
B26	AMG Aerodynamik-Paket	0,00
C52	AMG Indoor Car Cover	0,00
H69	AMG Zierelemente Carbon schwarz / rot F1 Edition Design	0,00
K14	Serviceintervall 20.000 KM	0,00
K31	Geräuschvorschrift nach ECE R51-3	0,00
K32	Aktiver Spurwechsel-Assistent	0,00
K33	Erweitertes automatisches Wiederanfahren im Stau	0,00

K34	Streckenbasierte Geschwindigkeitsanpassung	0,00
K40	Rettungsgasse mit überfahren der Markierung Software	0,00
K41	Nothalt-Assistent mit Hands-off Spurwechsel Software	0,00
L	Linkslenkung	0,00
P42	AMG F1 Edition	14.800,00
P60	AMG Night-Paket Exterieur	0,00
PAX	DIGITAL LIGHT	0,00
PAZ	AMG Night-Paket II	0,00
PBZ	AMG Performance Sitz-Paket High-End	4.640,00
PDD	Premium-Plus-Paket	0,00
PFA	Fahrassistenz-Paket Plus	2.100,00
PSQ	Premium Plus	3.610,00
R6I	Radgroesse 20" Mischbereifung Variante 1 AMG	0,00
RRS	50,8 cm (20") AMG Leichtmetallräder im Vielspeichen-Design	0,00
U15	Folierung Edition	0,00
U66	Fußmatten für F1 Edition	0,00
Y05	Sicherheitsgurte in Rot	300,00

Gesamtpreis (exkl.Steuern / Abgaben)	127.933,21
---	-------------------

- 0% Sondernachlass	0.00
---------------------	------

Verkaufs-Nettopreis:	127.933,21
-----------------------------	-------------------

+ 20% Mehrwertsteuer (vom Verkaufs-Nettopreis)	25.586,64
--	-----------

+ 11% Normverbrauchsabgabe (NoVA)	14.072,65
-----------------------------------	-----------

- Bonus Nova	350,00
--------------	--------

Gesamtpreis (inkl.Steuern/Abgaben)	167.242,51
---	-------------------

Sämtliche Preise sind nicht kartellgebunden und stellen unverbindliche Preisempfehlungen dar. Hinsichtlich der Aktualität wird keine Haftung übernommen. Die Fahrzeug Gesamtpreise berücksichtigen die lt. NoVa-Gesetz 1991 gem. § 6 Abs 2 geltenden Bestimmungen in der jeweils gültigen Fassung. Je nach Fahrverhalten und Beladung des Fahrzeugs kann es zu abweichenden Verbrauchswerten und CO2-Emissionen kommen. Für diese abweichenden Werte wird im Einzelnen nicht gehaftet. Änderungen in Konstruktion und Ausstattung sowie Satz- und Druckfehler sind ausdrücklich vorbehalten. Sollte es zu steuerrechtlichen Änderungen zwischen Vertragsabschluss und Übergabe des Fahrzeuges kommen, gelten die gesetzlichen Bestimmungen bei Übergabe des Fahrzeuges.