



PROTOKOLLNUMMER: 38275588



Auto Plus

Bei Rückfragen bitte Protokollnummer und Datum angeben

Datum: 06.02.2025

Gutachten

Betreff Minderwertgutachten

Besichtigungsdatum / Ort 05.02.2025 / Pappas Automobilvertriebs GmbH
Daimlerstraße 1
4844 Regau

Amtliches Kennzeichen VB 610LR

Fahrzeug-Identnummer W1KAH0KB2RF151840

ZUSAMMENFASSUNG

Kosten- und Wertzusammenfassung (geschätzt)

	ohne Mwst.	20% MwSt.	mit MwSt.
abrechnungsrelevante Minderwerte	100,00 €	20,00 €	120,00 €
basierend auf Reparaturkosten	100,00 €	20,00 €	120,00 €



PROTOKOLLNUMMER: 38275588

Bei Rückfragen bitte Protokollnummer und Datum angeben



Auto Plus

Datum: 06.02.2025

Gutachten

Betreff	Minderwertgutachten
Besichtigungsdatum / Ort	05.02.2025 / Pappas Automobilvertriebs GmbH Daimlerstraße 1 4844 Regau
Amtliches Kennzeichen	VB 610LR
Fahrzeugart	PKW Kombi
Hersteller	Mercedes-Benz
Modell / Verkaufsbezeichnung	C -Klasse T-Modell C 300 T de 4Matic
Fahrzeug-Identnummer	W1KAH0KB2RF151840
Anzahl Besitzer	unbekannt
Erstzulassung	08.03.2024
Laufleistung	21.643 km / abgelesen
Farbe / Farbcode	OLIVGRUEN MATT
Antriebsart	Allradantrieb
Kraftstoffart	Hybr.D/E ext.auf.
Hubraum / Leistung	1.993 ccm/ 145 kW
Anzahl Türen / Anzahl Sitze	5 / 5
Getriebe	Automatik (Getriebe Automatik - (9-Stufen))
Polster / Farbe	/ Schwarz
Anzahl Schlüssel	2 von 2 Schlüsseln vorhanden
Wartungsheft / Wartungsnachweis	vorhanden / vollständig
Restlauf bis Service	357 Tag(e)
Durchgeführte Wartungen	23.01.2025 bei 21.629 km in Herstellerwerkstatt
Probefahrt	nicht durchgeführt
Nacklackierung	Feststellbar

Achse / Größe	Hersteller	Bereifung	Profil [mm]
---------------	------------	-----------	-------------



PROTOKOLLNUMMER: 38275588

Bei Rückfragen bitte Protokollnummer und Datum angeben



Auto Plus

Datum: 06.02.2025

#1 225/45 R18	Michelin	Sommerreifen auf Leichtmetall	5 / 5
#2 255/40 R18	Michelin	Sommerreifen auf Leichtmetall	6 / 6

Zulässigkeit Räder Alle Achsen zulässig.**Verkehrssicherheit Räder** Verkehrssicher

Der Verschleißzustand sowie evtl. Schäden an der Bereifung sind wertmäßig berücksichtigt.

Wertmindernde Faktoren

Nr.	Bauteilgruppe	Beschreibung	Rep.Kosten	Minderwert
1	Verglasung	Frontscheibe (Leiste rechts) - verkratzt / verschürft - Smart Repair	25,00 €	25,00 €
2	Seitenwand links	Seitenwand - Delle(n) - sanft instandsetzen	75,00 €	75,00 €
Summe (netto):			100,00 €	100,00 €

Gebrauchsspuren

Nr.	Bauteilgruppe	Beschreibung	Rep.Kosten	Minderwert
1	Tür hinten links	Tür (Lackeinschlüsse) - Lackmangel - kein Abzug	0,00 €	0,00 €
2	Rad/Reifen	Leichtmetallfelge hinten links (Wurde Instandgesetzt) - kein Abzug	0,00 €	0,00 €
Summe (netto):			0,00 €	0,00 €

Nacklackierungen

Nr.	Ort	Wertminderung
1	Seitenwand links, Tür hinten links	

Hinweise zum Gutachten

Angaben zum Auftrag und zum Begutachtungsumfang:

Es wurde der Auftrag erteilt, ein Minderwertgutachten über das beschriebene Fahrzeug zu erstellen. Das vorliegende Gutachten beinhaltet auftragsgemäß:

- eine Fahrzeugzustandsbewertung



PROTOKOLLNUMMER: 38275588

Bei Rückfragen bitte Protokollnummer und Datum angeben



Auto Plus

Datum: 06.02.2025

- Auftragsgemäß erfolgte die Fahrzeugzustandsbewertung in demontagefreien Zustand. Grundlage dieses Produktes stellt der Leitfaden für Fahrzeugrücknahmen und Bewertungen gemäß des Schädengrenzmusterkatalog des Auftraggebers dar. Die expliziten Feststellungen im Einzelfall trifft der Sachverständige objektiv im Rahmen der vorgegebenen Standards aufgrund eigener Sachkunde.
- Schäden oder Mängel, die aus einer normalen Nutzung bzw. Abnutzung des Fahrzeuges entstanden sind, werden akzeptiert und sind daher bei der Zustandsbewertung nicht in Abzug gebracht worden.
- Schäden oder Mängel, die nicht mehr einer normalen Nutzung bzw. Abnutzung zugeordnet werden können, werden in der Zustandsbewertung aufgelistet und in Anrechnung gebracht
- Dabei wird zwischen Schäden, die sich zu 100 % der Kosten auswirken und Schäden, die anteilig nach dem Fahrzeugalter und der Laufleistung bemessen werden, unterschieden.
- Schäden, die mit 100 % in Anrechnung gebracht werden, sind Unfallschäden, fehlende Teile und/oder Schäden, die den Erhalt der Betriebs- und Verkehrssicherheit beeinträchtigen.
- Anteilig dem Fahrzeugalter und der Laufleistung sind Schäden und Mängel bewertet, die den optischen und/oder funktionalen Zustand des Fahrzeugs beeinträchtigen und damit den Preis eines potentiellen Käufers beeinflussen.

Fahrzeug-Identifizierung:

- Die Fahrzeug-Identifizierungsnummer (FIN) wurde abgelesen und die Übereinstimmung im Verlauf der Besichtigung durch den Unterzeichner mit den vorgelegten Unterlagen festgestellt.

Besichtigungsbedingungen:

- Eine ordnungsgemäße Sichtprüfung der Lackierung und der Karosserie war wegen unzureichender Lichtverhältnisse/ Nässe oder Verschmutzung nur eingeschränkt möglich. Zum Zeitpunkt der Besichtigung konnte der Zustand einer ausreichenden Beurteilung nicht sichergestellt werden. Sachverständigenseits wird daher zur Verringerung des Prognoserisikos eine weitere Besichtigung empfohlen.
- Zur Untersuchung des Fahrzeuges standen keine Hubmittel bzw. Grube zur Verfügung. Aus diesem Grund war die Besichtigung der Fahrzeugunterseite nur begrenzt möglich.



PROTOKOLLNUMMER: 38275588

Bei Rückfragen bitte Protokollnummer und Datum angeben



Auto Plus

Datum: 06.02.2025

Probefahrt / Probelauf von Motor und Aggregaten:

- Es wurde bei der Besichtigung des Fahrzeuges keine Probefahrt/keine Rangierfahrt durchgeführt.
- Ein Probelauf des Motors wurde durchgeführt.

Weitere Hinweise und Feststellungen:

- Die im Gutachten errechneten und angegebenen Minderwerte beziehen sich nur auf festgestellte Schäden oder Mängel, die über die normale Abnutzung entsprechend Fahrzeug-Alter und Laufleistung bzw. über das übliche Verschleißmaß hinausgehen. Beschädigungen, die durch normalen Gebrauch während der Dauer der Nutzung entstanden sind, wurden nicht berücksichtigt (Gebrauchsspuren).
- Die getroffene Feststellung beinhalten weder eine Fahrzeugabnahme im Sinne der StVZO, noch im Sinne des Gewährleistungsrechtes.
- Werden Schäden oder Mängel welche erst im Rahmen von Zerlege-/ Diagnosearbeiten oder durch erweiterte Kenntnisse festgestellt, sowie durch verschwiegene Mängel oder arglistige Täuschung hervorgerufen, wird um sofortige Benachrichtigung des Sachverständigen gebeten.
Eine Nachbesichtigung des Fahrzeuges zur Feststellung des Umfanges der Reparaturenerweiterung und damit verbundenen Kostenausweitung wird in diesem Fall durch den Sachverständigen umgehend durchgeführt. Die für die Schadenerweiterung ursächlichen Altteile sind bis zur Nachbesichtigung durch den Sachverständigen aufzubewahren.

Anlagen: 37 Übersichtsfotos, 8 Beschädigungsfotos

PROTOKOLLNUMMER: 38275588

Bei Rückfragen bitte Protokollnummer und Datum angeben



Auto Plus

Datum: 06.02.2025

Übersichtsfotos



Abbildung 1: Schräg vorne



Abbildung 2: Schräg vorne



Abbildung 3: Schräg hinten



Abbildung 4: Schräg hinten



Abbildung 5: Innenraum



Abbildung 6: Innenraum

PROTOKOLLNUMMER: 38275588

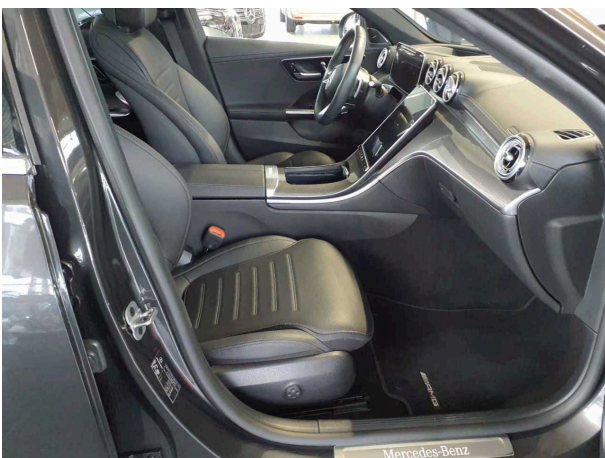

Auto Plus

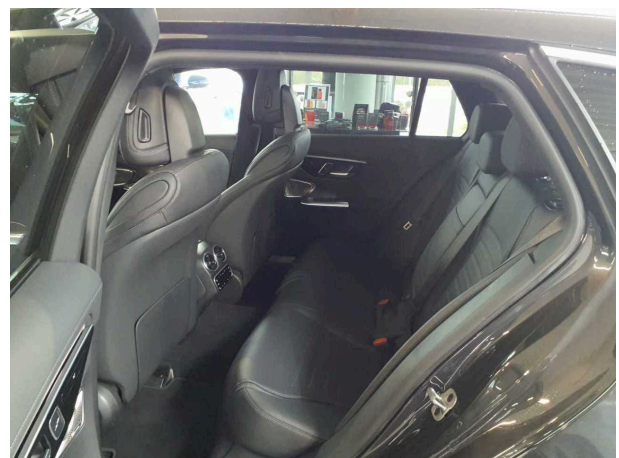
Bei Rückfragen bitte Protokollnummer und Datum angeben

Datum: 06.02.2025



Abbildung 7: Innenraum



Abbildung 8: Innenraum



Abbildung 9: Innenraum



Abbildung 10: Innenraum



Abbildung 11: Innenraum



Abbildung 12: Innenraum

PROTOKOLLNUMMER: 38275588

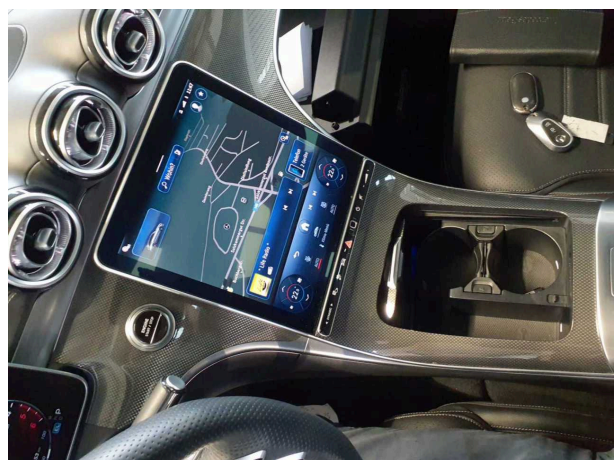

Auto Plus

Bei Rückfragen bitte Protokollnummer und Datum angeben

Datum: 06.02.2025



Abbildung 13: Innenraum



Abbildung 14: FIN



Abbildung 15: Sonstiges



Abbildung 16: Sonstiges



Abbildung 17: Sonstiges

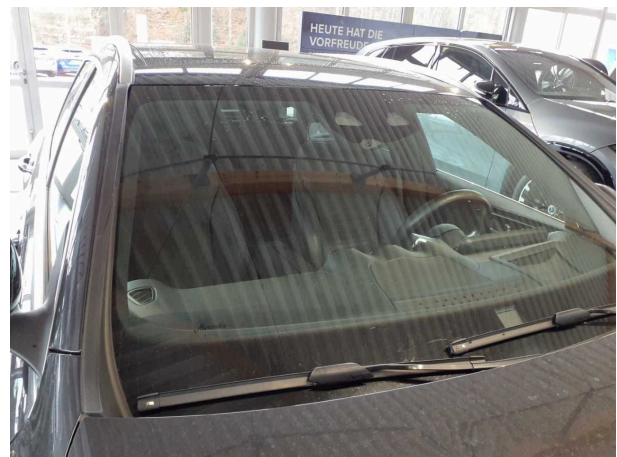

Abbildung 18: Sonstiges



PROTOKOLLNUMMER: 38275588



Auto Plus

Bei Rückfragen bitte Protokollnummer und Datum angeben

Datum: 06.02.2025



Abbildung 19: Sonstiges



Abbildung 20: Sonstiges



Abbildung 21: Sonstiges



Abbildung 22: Sonstiges

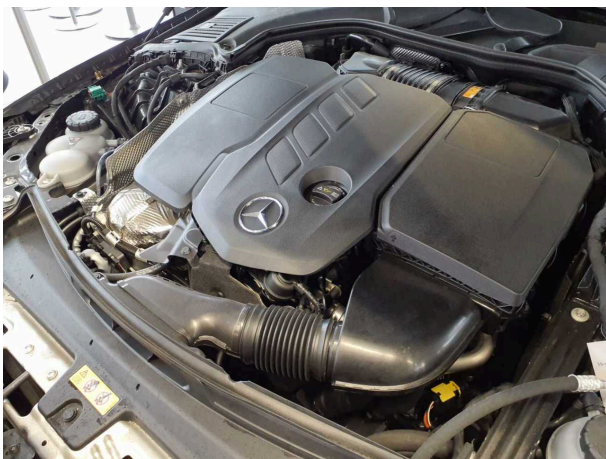

Abbildung 23: Sonstiges



Abbildung 24: Sonstiges

PROTOKOLLNUMMER: 38275588



Auto Plus

Bei Rückfragen bitte Protokollnummer und Datum angeben

Datum: 06.02.2025



Abbildung 25: Sonstiges



Abbildung 26: Sonstiges



Abbildung 27: Sonstiges



Abbildung 28: Sonstiges

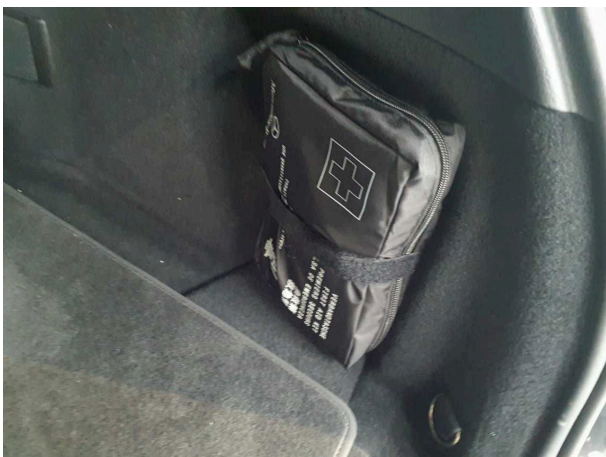

Abbildung 29: Sonstiges



Abbildung 30: Sonstiges

PROTOKOLLNUMMER: 38275588

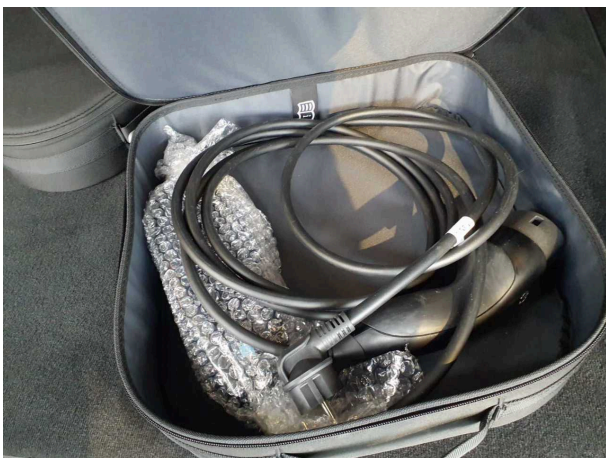

Auto Plus

Bei Rückfragen bitte Protokollnummer und Datum angeben

Datum: 06.02.2025



Abbildung 31: Sonstiges



Abbildung 32: Sonstiges



Abbildung 33: Sonstiges



Abbildung 34: Sonstiges

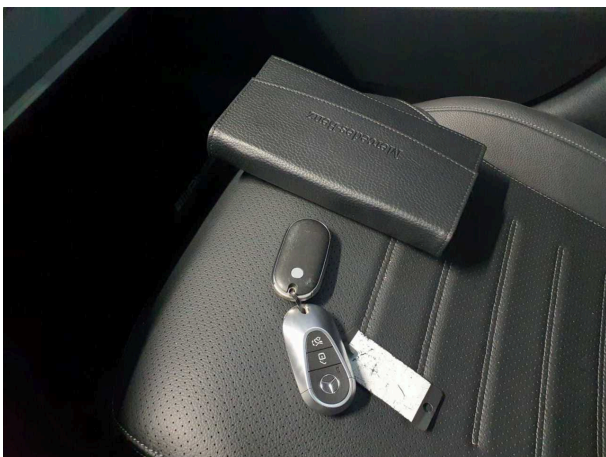

Abbildung 35: Sonstiges



Abbildung 36: Sonstiges



PROTOKOLLNUMMER: 38275588

Bei Rückfragen bitte Protokollnummer und Datum angeben



Auto Plus

Datum: 06.02.2025



Abbildung 37: Sonstiges



Beschädigungsfotos

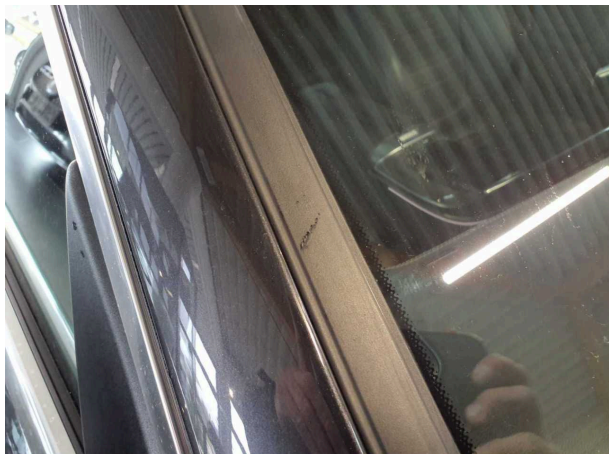

Beschädigung 1: Verglasung: Frontscheibe (Leiste rechts) - verkratzt / verschürft - Smart Repair

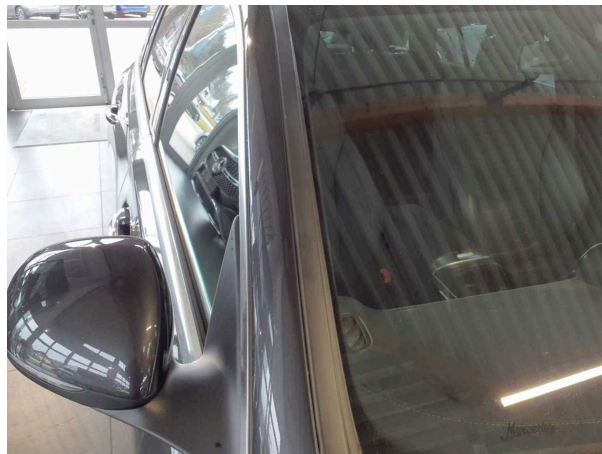

Beschädigung 1: Verglasung: Frontscheibe (Leiste rechts) - verkratzt / verschürft - Smart Repair

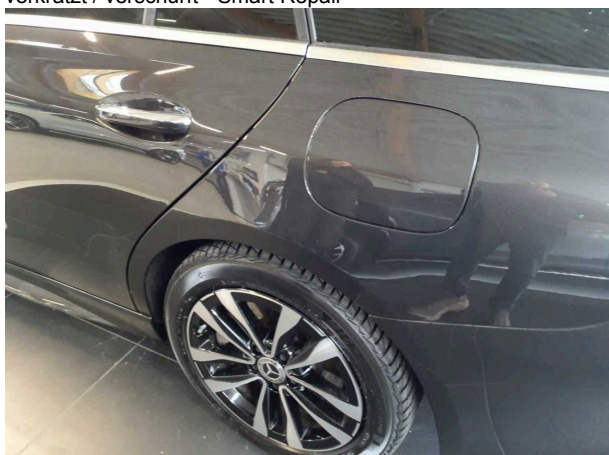

Beschädigung 2: Seitenwand links: Seitenwand - Delle(n) - sanft instandsetzen

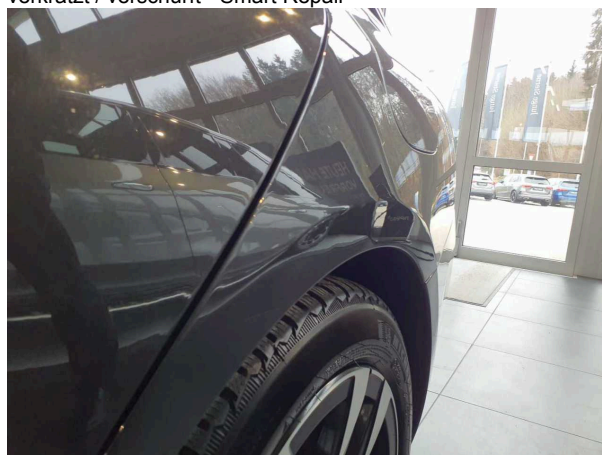

Beschädigung 2: Seitenwand links: Seitenwand - Delle(n) - sanft instandsetzen

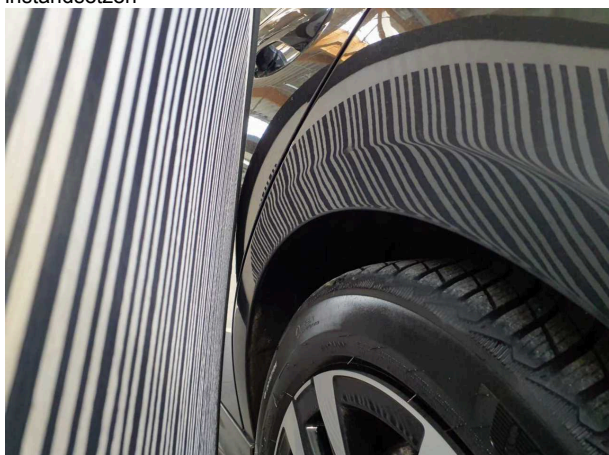

Beschädigung 2: Seitenwand links: Seitenwand - Delle(n) - sanft instandsetzen



Gebrauchsspur 1: Tür hinten links: Tür (Lackeinschlüsse) - Lackmangel - kein Abzug



PROTOKOLLNUMMER: 38275588



Auto Plus

Bei Rückfragen bitte Protokollnummer und Datum angeben

Datum: 06.02.2025



Gebrauchsspur 2: Rad/Reifen: Leichtmetallfelge hinten links
(Wurde Instandgesetzt) - kein Abzug



Gebrauchsspur 2: Rad/Reifen: Leichtmetallfelge hinten links
(Wurde Instandgesetzt) - kein Abzug



Auto Plus

PROTOCOL NUMBER: 38275588



If you have any questions, please state the protocol number and date

Date: 6 Feb 2025

Expert report

Subject Minderwertgutachten
Inspection date / location 5 Feb 2025 / Pappas Automobilvertriebs GmbH
Daimlerstraße 1
4844 Regau
License number VB 610LR
Vehicle Identification Number W1KAH0KB2RF151840

Summary

Cost and value summary (Estimated)

	without VAT	20% VAT	with VAT
billing-relevant depreciation	100,00 €	20,00 €	120,00 €
based on repair costs	100,00 €	20,00 €	120,00 €



PROTOCOL NUMBER: 38275588

If you have any questions, please state the protocol number
and date

Date: 6 Feb 2025

Expert report

Subject	Minderwertgutachten
Inspection date / location	5 Feb 2025 / Pappas Automobilvertriebs GmbH Daimlerstraße 1 4844 Regau
License number	VB 610LR
Type of vehicle	Station wagon
Manufacturer	Mercedes-Benz
Model / sales designation	C -Klasse T-Modell C 300 T de 4Matic
Vehicle Identification Number	W1KAH0KB2RF151840
Number of owners	Unknown
First registration	8 Mar 2024
Mileage	21,643 km / Read
Colour / colour code	OLIVGRUEN MATT
Type of drive	All-wheel drive
Fuel type	Hybrid D / E ext. charg.
Engine displacement / power	1,993 ccm/ 145 kW
Number of doors / number of seats	5 / 5
Gearbox	Automatic (Getriebe Automatik - (9-Stufen))
Upholstery / colour	/ Black
Number of keys	2 from 2 Keys available
Maintenance booklet / proof of maintenance	Available / complete
Next maintenance in	357 Tag(e)
Performed maintenance	23 Jan 2025 at 21,629 km in Manufacturer authorized workshop
Test drive	Not performed
Repainting	Detectable
Tyre / wheel rim	



Auto Plus

PROTOCOL NUMBER: 38275588



If you have any questions, please state the protocol number and date

Date: 6 Feb 2025

Axle / Size	Manufacturer	Tyres	Tread pattern [mm]
#1 225/45 R18	Michelin	Summer tyres on Light alloy	5 / 5
#2 255/40 R18	Michelin	Summer tyres on Light alloy	6 / 6

admissibility of wheels All axles permissible

Road Safety Wheels Roadworthy

The wear and tear condition and possible damages to the tyres are considered in the value.

Value reducing factors

No.	Component group	Description	Rep.costs	Loss of value
1	Vehicle glazing	Windscreen (Leiste rechts) - Scratched - Smart repair	25,00 €	25,00 €
2	Side panel - rear left side	Side panel - Dent(s) - Smooth repair work	75,00 €	75,00 €
total (net):			100,00 €	100,00 €

Wear and tear

No.	Component group	Description	Rep.costs	Loss of value
1	Door - rear left side	Door (Lackeinschlüsse) - Paint defect - No deduction	0,00 €	0,00 €
2	Wheel / tyres	Alloy rim - rear left side (Wurde Instandgesetzt) - No deduction	0,00 €	0,00 €
total (net):			0,00 €	0,00 €

Repainting

No.	Location	Loss in value
1	Side panel - rear left side, Door - rear left side	



Notes on expert report

Details of order and scope of evaluation:

An order was issued to create a report with loss of value for the vehicle described. As ordered the present report includes:

- Evaluation of the vehicle's condition

- In accordance with the contract, the evaluation of vehicle's condition was performed without the vehicle being disassembled. The basis of this product is the guideline for vehicle returns and assessments in accordance with the client's sample damage limit catalogue. The expert makes the explicit findings in individual cases objectively within the framework of the specified standards based on his own expertise.

- Damages or deficiencies, which have arisen from normal wear and tear of the vehicle, are accepted and are therefore not deducted in the condition evaluation.

- Damages or deficiencies, which can no longer be categorized as normal wear and tear, will be listed in the condition evaluation and will be charged.

- A distinction is made between damages that will affect the costs with 100% and damages that will be calculated proportionally based on the age and mileage of the vehicle.

- Damages that are charged with 100% are damages caused by accidents, missing parts and / or damages that affect the operational safety and roadworthiness.

- Damages and deficiencies, which affect the visual and / or functional condition of the vehicle and thus affect the price of a potential buyer, are calculated proportionally based on the age and mileage of the vehicle.

Vehicle identification:

- The vehicle identification number (VIN) was read and its conformity with the documents submitted was verified during the inspection by the undersigned.



PROTOCOL NUMBER: 38275588

If you have any questions, please state the protocol number and date



Auto Plus

Date: 6 Feb 2025

Inspection conditions:

- A proper visual inspection of the paintwork and the bodywork was only possible to a limited extent due to insufficient lighting conditions/wetness or dirt. At the time of the inspection, the condition could not be ensured for an adequate assessment. The expert therefore recommends a further inspection to reduce the prognosis risk.
- There were no lifting devices or pits available to examine the vehicle. For this reason, inspection of the underside of the vehicle was only possible to a limited extent.

Test drive / test run of engine and power units:

- No test drive/maneuvering was carried out during the inspection of the vehicle.
- An engine test run was performed.

Further notes and findings:

- The calculated and stated loss of value in the expert report only applies to damages and deficiencies, which can no longer be categorized as wear and tear based on the age and mileage of the vehicle or surpass the usual signs of wear and tear. Damages caused by normal usage during the duration of use were not included (wear and tear).
- The findings do not include a vehicle inspection as per road traffic regulations [German: StVZO] nor a vehicle inspection as per warranty law [German: Gewährleistungsrecht].
- If damage or defects are only discovered during disassembly/diagnosis work or through advanced knowledge, or caused by concealed defects or fraudulent deception, please notify the expert immediately.
In this case, the technical expert shall have to promptly re-inspect the vehicle to determine the scope of extra repair work and determine the extra cost involved. Those replacement parts that had caused the re-inspection shall be stored until the technical expert has completed the re-inspection.

Attachments: 37 Overview pictures, 8 Pictures of damage

PROTOCOL NUMBER: 38275588



Auto Plus

Date: 6 Feb 2025

If you have any questions, please state the protocol number and date

Overview pictures



Figure 1: Diagonal front



Figure 2: Diagonal front



Figure 3: Diagonal rear



Figure 4: Diagonal rear

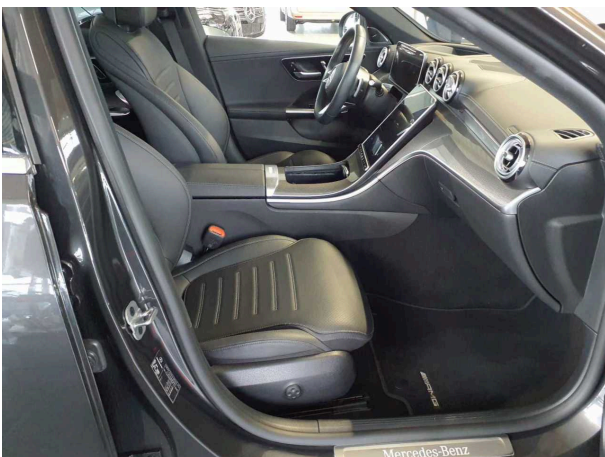

Figure 5: Interior



Figure 6: Interior

PROTOCOL NUMBER: 38275588



Auto Plus

If you have any questions, please state the protocol number and date

Date: 6 Feb 2025

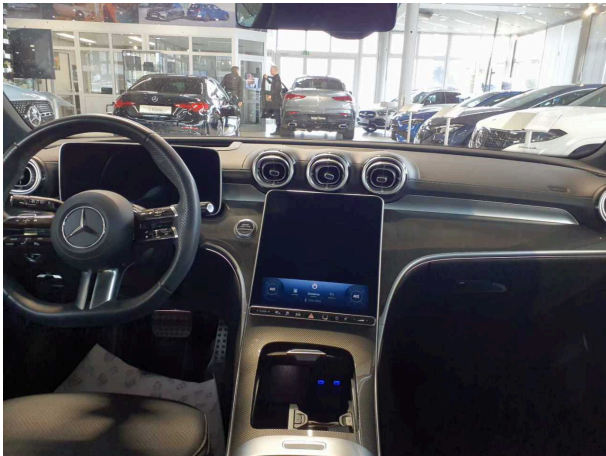

Figure 7: Interior



Figure 8: Interior



Figure 9: Interior



Figure 10: Interior



Figure 11: Interior

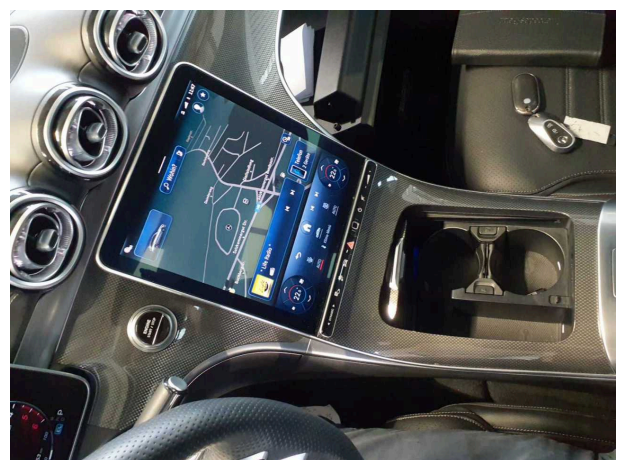

Figure 12: Interior

PROTOCOL NUMBER: 38275588



If you have any questions, please state the protocol number and date

Date: 6 Feb 2025



Figure 13: Interior



Figure 14: VIN



Figure 15: Misc.

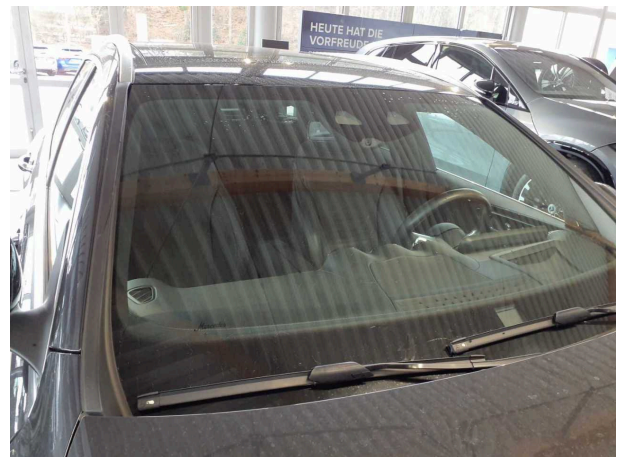

Figure 16: Misc.

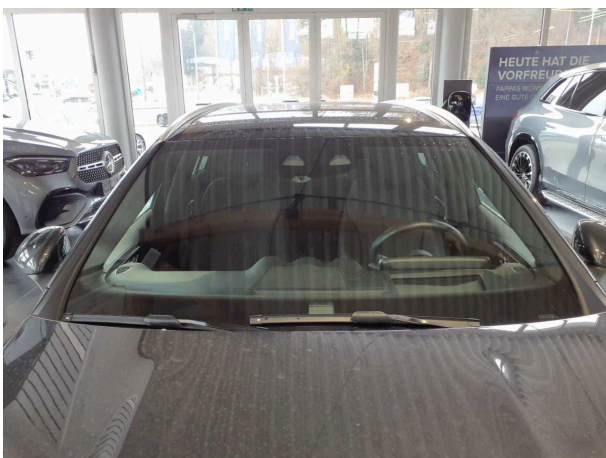

Figure 17: Misc.

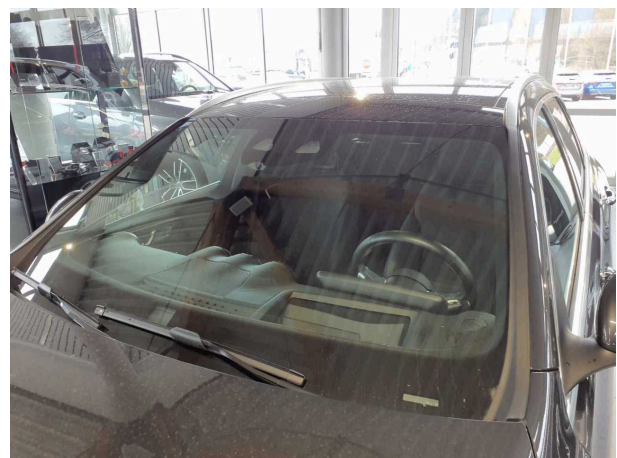

Figure 18: Misc.



PROTOCOL NUMBER: 38275588



If you have any questions, please state the protocol number and date

Date: 6 Feb 2025



Figure 19: Misc.



Figure 20: Misc.

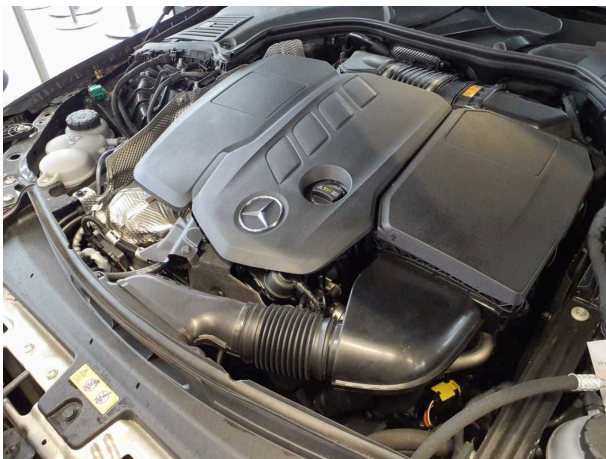

Figure 21: Misc.



Figure 22: Misc.



Figure 23: Misc.

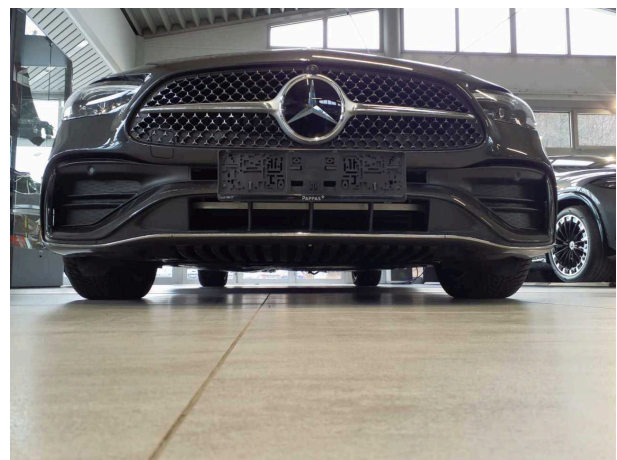

Figure 24: Misc.

PROTOCOL NUMBER: 38275588



If you have any questions, please state the protocol number and date

Date: 6 Feb 2025



Figure 25: Misc.



Figure 26: Misc.

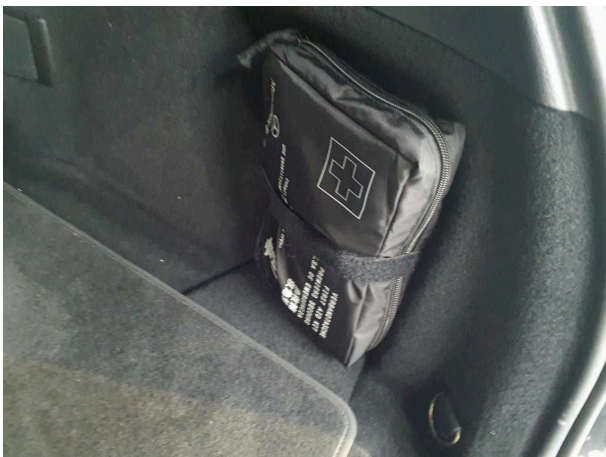

Figure 27: Misc.



Figure 28: Misc.

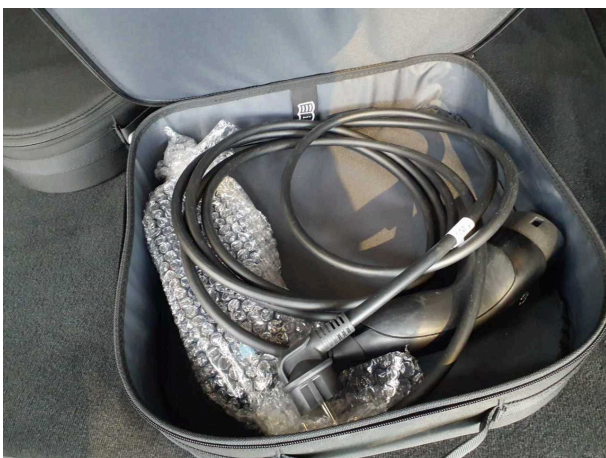

Figure 29: Misc.



Figure 30: Misc.

PROTOCOL NUMBER: 38275588



Date: 6 Feb 2025

If you have any questions, please state the protocol number and date



Figure 31: Misc.



Figure 32: Misc.

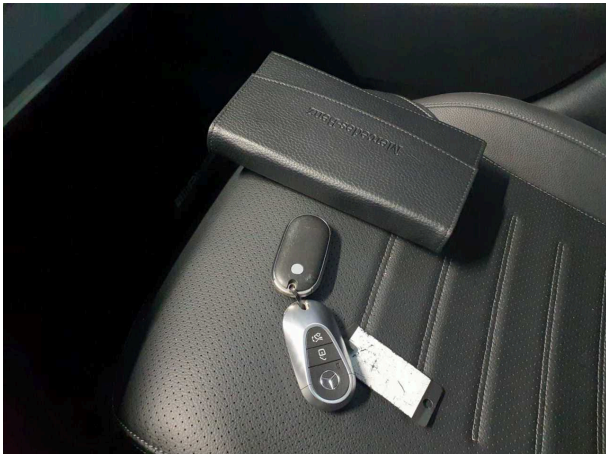

Figure 33: Misc.



Figure 34: Misc.

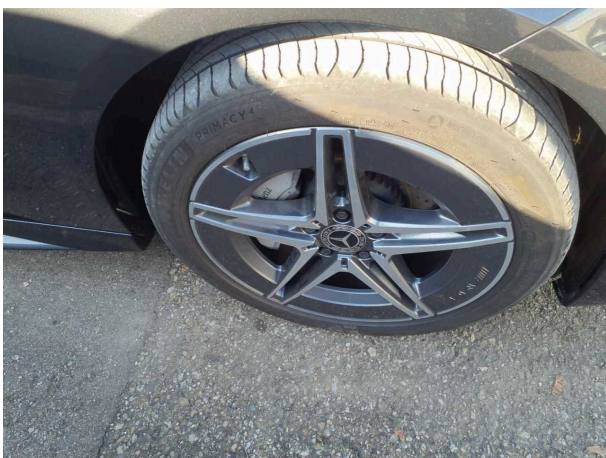

Figure 35: Misc.



Figure 36: Misc.



Auto Plus

PROTOCOL NUMBER: 38275588



If you have any questions, please state the protocol number and date

Date: 6 Feb 2025



Figure 37: Misc.

PROTOCOL NUMBER: 38275588



Auto Plus

If you have any questions, please state the protocol number and date

Date: 6 Feb 2025

Pictures of damage



Damage 1: Vehicle glazing: Windscreen (Leiste rechts) - Scratched...
- Smart repair



Damage 1: Vehicle glazing: Windscreen (Leiste rechts) -
Scratched - Smart repair



Damage 2: Side panel - rear left side: Side panel - Dent(s) -
Smooth repair work

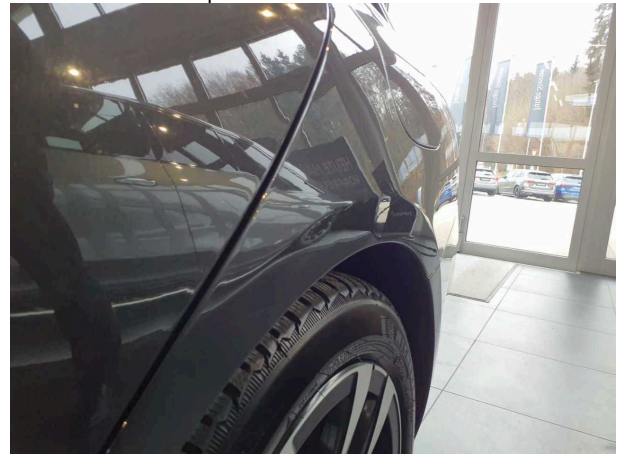

Damage 2: Side panel - rear left side: Side panel - Dent(s) -
Smooth repair work

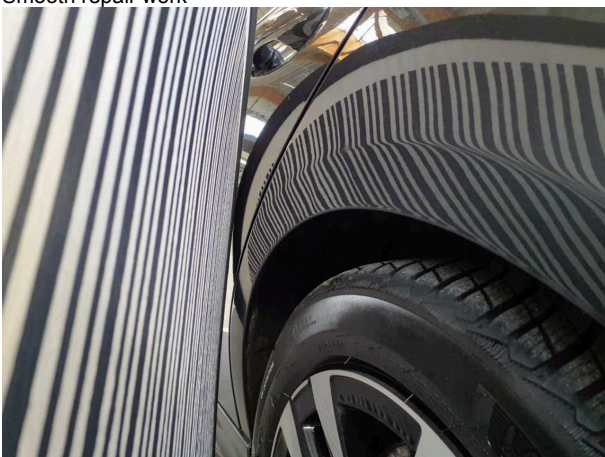

Damage 2: Side panel - rear left side: Side panel - Dent(s) -
Smooth repair work



Wear and tear 1: Door - rear left side: Door (Lackeinschlüsse)
- Paint defect - No deduction



Auto Plus

PROTOCOL NUMBER: 38275588



If you have any questions, please state the protocol number and date

Date: 6 Feb 2025



Wear and tear 2: Wheel / tyres: Alloy rim - rear left side (Wurde Instandgesetzt) - No deduction



Wear and tear 2: Wheel / tyres: Alloy rim - rear left side (Wurde Instandgesetzt) - No deduction



Mercedes-Benz Österreich GmbH
Mercedes - Benz Platz 1
5301 Eugendorf

FAHRZEUGAUFSTELLUNG

Kommission: 0355705865
Fahrgestellnummer: W1KAH0KB2RF151840
Typ: C 300 d e 4MATIC Estate
Baumuster: 2062091
Lackunterteil: 831 graphitgrau
Polsterung: 111 Ledernachbildung ARTICO schwarz
Verkaufs-Nettopreis: 74.765,00
CO2 Emission kombiniert: 14

Baumustergrundpreis: EUR 57.580,00

Serienausstattung

235	Aktiver Park-Assistent mit PARKTRONIC	0,00
345	Scheibenwischer mit Regensensor	0,00
365	Festplatten-Navigation	0,00
537	Digitales Radio	0,00
70B	Warnweste für Fahrer	0,00
824	Zusatzteile Kaltländer (Gitter Motorluftansaugung)	0,00
868	Zentraldisplay	0,00
915	Kraftstoffbehälter mit 50 Liter Inhalt	0,00
986	Identifikationsschild mit VIN-Nummer	0,00
9B2	Ladekabel für Wallbox und öffentliche Ladestation, 5m, glatt	0,00
PBG	MBUX Navigation Premium	0,00
U10	Automatische Beifahrerairbag-Abschaltung	0,00
U22	4-Wege-Lordosenstütze	0,00
01U	Vorrüstung für Navigationsdienste	0,00
13U	Vorrüstung für Remote- und Navigationsdienste	0,00
367	Vorrüstung für Live Traffic Information	0,00
38U	Remote und Charging Services Plus	0,00
421	9G-TRONIC	0,00
464	Fahrerdisplay	0,00

480	Niveauregulierung	0,00
500	Außenspiegel elektrisch anklappbar	0,00
63B	Fahrzeugsteckdose	0,00
82B	Wechselstrom-Ladesystem (AC-Laden)	0,00
U01	Fondgurt-Statusanzeige im Instrumenten-Display	0,00
U30	Diesel-Abgasreinigung mit SDPF	0,00
02B	Bedienungsanleitung und Serviceinformation - deutsch	0,00
16U	Apple CarPlay	0,00
17U	Android Auto	0,00
249	Innen- & Außenspiegel autom. abblendend	0,00
30P	Ablage-Paket	0,00
321	Fingerabdruck Scanner	0,00
351	Mercedes-Benz Notrufsystem	0,00
355	Erweiterte Funktionen MBUX	0,00
383	Kommunikationsmodul (LTE) für die Nutzung von Mercedes me connect	0,00
485	Komfortfahrwerk	0,00
587	Umfeldbeleuchtung mit Projektion des Markenlogos	0,00
725	Dachreling in poliertem Aluminium	0,00
890	EASY-PACK Heckklappe	0,00
891	Ambientebeleuchtung	0,00
893	KEYLESS-GO Start-Funktion	0,00
927	Abgasreinigung EURO 6 Technik	0,00
942	Kofferraumkomfort-Paket	0,00
968	COC-Papier EU6 - ohne Zulassungsbescheinigung Teil II	0,00
972	Abgasanlage mit DPF Generation 2.0	0,00
B30	Ladekabel für Haushaltssteckdose, 5m, glatt	0,00
B53	Akustischer Umfeldschutz	0,00
B59	DYNAMIC SELECT	0,00
R01	Sommerreifen	0,00
U60	Fußgängerschutz	0,00
14U	Smartphone Integration	0,00
20U	Vorrüstung für digitale Schlüsselübergabe	0,00
243	Aktiver Spurhalte-Assistent	0,00
287	Sitzlehnen im Fond klappbar	0,00
310	Doppelcupholder	0,00
325	Mittensairbag	0,00
475	Reifendruckkontrolle	0,00
541	Laderaumabdeckung inklusive EASY-PACK Sicherheitsnetz	0,00
542	Doppelrollo elektrisch fuer Gepäckraumabdeckung	0,00
670	Motor-Restwärmenutzung	0,00
6U7	Diesel-Abgasreinigungsanlage BlueTEC SCR Generation 4	0,00
79B	Vorrüstung für digitales Radio	0,00
876	Innenraumlicht-Paket	0,00

897	Kabelloses Ladesystem für mobile Endgeräte vorn	0,00
B51	TIREFIT	0,00
BHB	Hybrid Batterie	0,00
P49	Spiegel-Paket	0,00

Sonderausstattung

0S3	LAND-SAMMLER FUER RED-ZERTIFIZIERUNG F. HU ECE	0,00
111	Ledernachbildung ARTICO schwarz	0,00
242	Beifahrersitz elektrisch einstellbar mit Memory-Funktion	0,00
2U1	Kuehlerjalousie	0,00
2U8	Kältemittel alternativ	0,00
32U	Soundpersonalisierung	0,00
401	Sitzklimatisierung für Fahrer und Beifahrer	780,00
43U	Vorrüstung für Projektionsfunktion Animationen	0,00
443	Lenkradheizung	0,00
513	Verkehrszeichen-Assistent	0,00
51B	Rating Länderset EURO-NCAP	0,00
550	Anhängevorrichtung mit ESP® Anhängerstabilisierung	975,00
5S8	ABGASANLAGE MIT 3-SENSOREN PAKET	0,00
5U4	Kühlerverkleidung mit Mercedes-Benz Pattern	0,00
5X4	AEJ 23/2	0,00
772	AMG Styling	0,00
7S1	Buendler Mode 2-Kabel Haushalt	0,00
7U3	Sportsitze	0,00
831	graphitgrau	810,00
840	Wärmedämmend dunkel getöntes Glas	370,00
889	KEYLESS-GO	0,00
8S8	Steuer-Code - Funktion GSR-ISA	0,00
K13	Serviceintervall 25.000 KM	0,00
K33	Erweitertes automatisches Wiederanfahren im Stau	0,00
K40	Rettungsgassen-Assistent	0,00
L5C	Multifunktions-Sportlenkrad in Leder Nappa	0,00
PDD	Premium-Plus-Paket	0,00
PSQ	AMG Line Premium Plus	9.700,00
054	Änderungsjahr 23/2	0,00
1U3	Fahrzeugunterbodenbewachsung	0,00
22U	Vorrüstung für MBUX Entertainment	0,00
262	Hintere Sensoren für Spurhalte-Assistent	0,00
42U	Vorrüstung für Projektionsfunktion für Symbole	0,00
444	Head-up Display	0,00
501	360°-Kamera	0,00
502	3 Jahre kostenfreie Navigations-Updates für Kartendaten	0,00
51U	Innenhimmel Stoff schwarz	0,00
6P5	Steuercode Vertrieb f. Code 475	0,00

7B4	WIPPS-Laender WEU+COC	0,00
7S3	Buendler Mode 3-Kabel	0,00
804	Technische Änderungen	0,00
83B	Gleichstrom-Ladesystem (DC-Laden)	500,00
851	Wärme- und geräuschkämmendes Akustikglas	120,00
8P3	Steuercode Vertrieb	0,00
P29	AMG Line Interieur	0,00
P53	ENERGIZING AIR CONTROL	150,00
R8I	RADGROESSE 18" MISCHBEREIFUNG VARIANTE 2	0,00
U19	MBUX Augmented Reality für Navigation	0,00
U26	AMG Fußmatten	0,00
U34	Instrumententafel und Bordkanten in Ledernachbildung ARTICO in Nappaop	0,00
0B4	Produktionsstandort Fahrzeug Bremen	0,00
0U1	Headunit Länderset für ECE (NTG 7)	0,00
160	STEUERCODE LADEKABEL MODE2 GEN4	0,00
1B3	Techn. Kommunikationsmodulvariante für ECE	0,00
241	Vordersitz links elektrisch verstellbar mit Memory-Funktion	0,00
272	Ausweichunterstützung	0,00
292	PRE-SAFE® Impuls Seite	0,00
2S0	Paket (Steuercode) - Multimediale / Digitale Inhalte	0,00
413	Panorama-Schiebedach	0,00
546	Aktiver Geschwindigkeitslimit-Assistent	0,00
581	Klimatisierungsautomatik THERMOTRONIC	0,00
628	Adaptiver Fernlicht-Assistent Plus	0,00
72B	USB-Paket Plus	300,00
795	Mittelkonsole Metallstruktur	150,00
871	HANDS-FREE ACCESS	0,00
875	Scheibenwaschanlage beheizt	0,00
8U8	i-Size-Kinder-Rückhaltesystem	0,00
998	Steuercode Umstellung WLTP mit RDE	0,00
AA5	Leistungsvariante Basis	0,00
H64	Zierelemente Metallstruktur	0,00
L	Linkslenkung	0,00
P20	Fahrassistenz-Paket Plus	2.430,00
P31	AMG Line Exterieur	0,00
PAX	DIGITAL LIGHT	0,00
RSJ	45,7 cm (18") AMG Leichtmetallräder im 5-Speichen-Design	0,00
05V	Speed- und Loadindex 95Y XL + 99Y XL	0,00
233	Aktiver Abstands-Assistent DISTRONIC	0,00
266	Aktiver Lenk-Assistent	0,00
275	Memory-Paket	0,00
299	PRE-SAFE® System	0,00
30U	Vorrüstung für Projektionsfunktion Linien	0,00

318	DIGITAL LIGHT	0,00
525	MBUX Multimediasystem	0,00
810	Burmester® 3D-Surround-Soundsystem	0,00
872	Sitzheizung im Fond	350,00
894	Ambientebeleuchtung Plus	0,00
K32	Aktiver Spurwechsel-Assistent	0,00
K34	Streckenbasierte Geschwindigkeitsanpassung	0,00
K41	Nothalt-Assistent mit Hands-off Spurwechsel Software	0,00
P17	KEYLESS-GO Komfort-Paket	0,00
P47	Park-Paket mit 360°-Kamera	0,00
PAV	Winter-Paket	550,00
U25	Einstiegsleisten mit "Mercedes-Benz" Schriftzug, beleuchtet	0,00

Gesamtpreis (exkl.Steuern / Abgaben) 74.765,00

- 0% Sondernachlass 0.00

Verkaufs-Nettopreis: 74.765,00

+ 20% Mehrwertsteuer (vom Verkaufs-Nettopreis) 14.953,00

+ 0 Normverbrauchsabgabe (NoVA) 0,00

+ Malus Nova 0,00

Gesamtpreis (inkl.Steuern/Abgaben) 89.718,00

Sämtliche Preise sind nicht kartellgebunden und stellen unverbindliche Preisempfehlungen dar. Hinsichtlich der Aktualität wird keine Haftung übernommen. Die Fahrzeug Gesamtpreise berücksichtigen die lt. NoVa-Gesetz 1991 gem. § 6 Abs 2 geltenden Bestimmungen in der jeweils gültigen Fassung. Je nach Fahrverhalten und Beladung des Fahrzeugs kann es zu abweichenden Verbrauchswerten und CO2-Emissionen kommen. Für diese abweichenden Werte wird im Einzelnen nicht gehaftet. Änderungen in Konstruktion und Ausstattung sowie Satz- und Druckfehler sind ausdrücklich vorbehalten. Sollte es zu steuerrechtlichen Änderungen zwischen Vertragsabschluss und Übergabe des Fahrzeuges kommen, gelten die gesetzlichen Bestimmungen bei Übergabe des Fahrzeugs.