



PROTOKOLLNUMMER: 37592724



Auto Plus

Bei Rückfragen bitte Protokollnummer und Datum angeben

Datum: 18.12.2024

# Gutachten

**Betreff** Minderwertgutachten

**Besichtigungsdatum / Ort** 17.12.2024 / Pappas Automobilvertriebs GmbH  
Mayrhoferstraße 36  
4020 Linz

**Amtliches Kennzeichen** L 881EW

**Fahrzeug-Identnummer** W1KLH0KB7RA018738

## ZUSAMMENFASSUNG

### Kosten- und Wertzusammenfassung (geschätzt)

	ohne Mwst.	20% MwSt.	mit MwSt.
<b>abrechnungsrelevante Minderwerte</b>	<b>60,00 €</b>	<b>12,00 €</b>	<b>72,00 €</b>
basierend auf Reparaturkosten	60,00 €	12,00 €	72,00 €



## Gutachten

<b>Betreff</b>	Minderwertgutachten
<b>Besichtigungsdatum / Ort</b>	17.12.2024 / Pappas Automobilvertriebs GmbH Mayrhoferstraße 36 4020 Linz
<b>Amtliches Kennzeichen</b>	L 881EW
<b>Fahrzeugart</b>	PKW Kombi
<b>Hersteller</b>	Mercedes-Benz
<b>Modell / Verkaufsbezeichnung</b>	E -Klasse T-Modell E 300 de 4Matic AMG Line Premium Plus
<b>Fahrzeug-Identnummer</b>	W1KLH0KB7RA018738
<b>Anzahl Besitzer</b>	unbekannt
<b>Erstzulassung</b>	21.12.2023
<b>Nächste HU</b>	12/2026
<b>Fahrzeug Dokumente</b>	Zum Zeitpunkt der Besichtigung lag die Zulassungsbescheinigung Teil 1 (Schein) vor, die Zulassungsbescheinigung Teil 2 (Brief) lag nicht vor.
<b>Laufleistung</b>	15.765 km / abgelesen
<b>Farbe / Farbcode</b>	OBSIDIANSCHWARZ - METALLICLACK
<b>Antriebsart</b>	Allradantrieb
<b>Kraftstoffart</b>	Hybr.D/E ext.aufl.
<b>Hubraum / Leistung</b>	1.993 ccm/ 145 kW
<b>Anzahl Türen / Anzahl Sitze</b>	5 / 5
<b>Getriebe</b>	Automatik (Getriebe Automatik - (9-Stufen))
<b>Polster / Farbe</b>	/ Schwarz
<b>Anzahl Schlüssel</b>	2 von 2 Schlüsseln vorhanden
<b>Wartungsheft / Wartungsnachweis</b>	vorhanden / vollständig
<b>Restlauf bis Service</b>	357 Tag(e)
<b>Durchgeführte Wartungen</b>	05.12.2024 bei 15.764 km in Herstellerwerkstatt



PROTOKOLLNUMMER: 37592724

Bei Rückfragen bitte Protokollnummer und Datum angeben



Auto Plus

Datum: 18.12.2024

**Probefahrt** nicht durchgeführt**Bereifung / Felge**

Achse / Größe	Hersteller	Bereifung	Profil [mm]
#1 245/40 R20	Michelin	Sommerreifen auf Leichtmetall	5 / 5
#2 275/35 R20	Michelin	Sommerreifen auf Leichtmetall	5 / 5

**Zulässigkeit Räder** Alle Achsen zulässig.**Verkehrssicherheit Räder** Verkehrssicher

Der Verschleißzustand sowie evtl. Schäden an der Bereifung sind wertmäßig berücksichtigt.

**Wertmindernde Faktoren**

Nr.	Bauteilgruppe	Beschreibung	Rep.Kosten	Minderwert
1	Karosserie	Karosserie (Beklebung entfernen) - beklebt/ beschriftet - entkleben/neutralisieren	60,00 €	60,00 €

Summe (netto): 60,00 € 60,00 €

**Gebrauchsspuren**

Nr.	Bauteilgruppe	Beschreibung	Rep.Kosten	Minderwert
-----	---------------	--------------	------------	------------

Das Fahrzeug weist dem Alter, der Laufleistung und dem Einsatzzweck entsprechende Gebrauchsspuren auf.

**Hinweise zum Gutachten****Angaben zum Auftrag und zum Begutachtungsumfang:**

Es wurde der Auftrag erteilt, ein Minderwertgutachten über das beschriebene Fahrzeug zu erstellen. Das vorliegende Gutachten beinhaltet auftragsgemäß:

- eine Fahrzeugzustandsbewertung
- Auftragsgemäß erfolgte die Fahrzeugzustandsbewertung in demontagefreien Zustand. Grundlage dieses Produktes stellt der Leitfaden für Fahrzeugrücknahmen und Bewertungen gemäß des Schadengrenzmusterkatalog des Auftraggebers dar. Die expliziten Feststellungen im Einzelfall trifft der Sachverständige objektiv im Rahmen der vorgegebenen Standards aufgrund eigener Sachkunde.



PROTOKOLLNUMMER: 37592724

Bei Rückfragen bitte Protokollnummer und Datum angeben

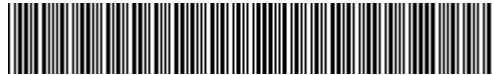

Auto Plus

Datum: 18.12.2024

- Schäden oder Mängel, die aus einer normalen Nutzung bzw. Abnutzung des Fahrzeuges entstanden sind, werden akzeptiert und sind daher bei der Zustandsbewertung nicht in Abzug gebracht worden.
- Schäden oder Mängel, die nicht mehr einer normalen Nutzung bzw. Abnutzung zugeordnet werden können, werden in der Zustandsbewertung aufgelistet und in Anrechnung gebracht
- Dabei wird zwischen Schäden, die sich zu 100 % der Kosten auswirken und Schäden, die anteilig nach dem Fahrzeugalter und der Laufleistung bemessen werden, unterschieden.
- Schäden, die mit 100 % in Anrechnung gebracht werden, sind Unfallschäden, fehlende Teile und/oder Schäden, die den Erhalt der Betriebs- und Verkehrssicherheit beeinträchtigen.
- Anteilig dem Fahrzeugalter und der Laufleistung sind Schäden und Mängel bewertet, die den optischen und/oder funktionalen Zustand des Fahrzeugs beeinträchtigen und damit den Preis eines potentiellen Käufers beeinflussen.

### **Fahrzeug-Identifizierung:**

- Die Fahrzeug-Identifizierungsnummer (FIN) wurde abgelesen und die Übereinstimmung im Verlauf der Besichtigung durch den Unterzeichner mit den vorgelegten Unterlagen festgestellt.

### **Besichtigungsbedingungen:**

- Eine ordnungsgemäße Sichtprüfung der Lackierung und der Karosserie war wegen unzureichender Lichtverhältnisse/ Nässe oder Verschmutzung nur eingeschränkt möglich. Zum Zeitpunkt der Besichtigung konnte der Zustand einer ausreichenden Beurteilung nicht sichergestellt werden. Sachverständigenseits wird daher zur Verringerung des Prognoserisikos eine weitere Besichtigung empfohlen.
- Zur Untersuchung des Fahrzeuges standen keine Hubmittel bzw. Grube zur Verfügung. Aus diesem Grund war die Besichtigung der Fahrzeugunterseite nur begrenzt möglich.

### **Probefahrt / Probelauf von Motor und Aggregaten:**

- Es wurde bei der Besichtigung des Fahrzeuges keine Probefahrt/keine Rangierfahrt durchgeführt.
- Ein Probelauf des Motors wurde durchgeführt.



PROTOKOLLNUMMER: 37592724

Bei Rückfragen bitte Protokollnummer und Datum angeben



Auto Plus

Datum: 18.12.2024

### Weitere Hinweise und Feststellungen:

- Die im Gutachten errechneten und angegebenen Minderwerte beziehen sich nur auf festgestellte Schäden oder Mängel, die über die normale Abnutzung entsprechend Fahrzeug-Alter und Laufleistung bzw. über das übliche Verschleißmaß hinausgehen. Beschädigungen, die durch normalen Gebrauch während der Dauer der Nutzung entstanden sind, wurden nicht berücksichtigt (Gebrauchsspuren).
- Die getroffene Feststellung beinhalten weder eine Fahrzeugabnahme im Sinne der StVZO, noch im Sinne des Gewährleistungsrechtes.
- Werden Schäden oder Mängel welche erst im Rahmen von Zerlege-/ Diagnosearbeiten oder durch erweiterte Kenntnisse festgestellt, sowie durch verschwiegene Mängel oder arglistige Täuschung hervorgerufen, wird um sofortige Benachrichtigung des Sachverständigen gebeten.  
Eine Nachbesichtigung des Fahrzeuges zur Feststellung des Umfanges der Reparaturenerweiterung und damit verbundenen Kostenausweitung wird in diesem Fall durch den Sachverständigen umgehend durchgeführt. Die für die Schadenerweiterung ursächlichen Altteile sind bis zur Nachbesichtigung durch den Sachverständigen aufzubewahren.

### Bemerkungen

Fahrzeug nass eventuelle Dellen nicht erkennbar

Anlagen: 38 Übersichtsfotos, 2 Beschädigungsfotos

PROTOKOLLNUMMER: 37592724

Bei Rückfragen bitte Protokollnummer und Datum angeben



Auto Plus

Datum: 18.12.2024

## Übersichtsfotos



Abbildung 1: Schräg vorne



Abbildung 2: Schräg vorne



Abbildung 3: Schräg hinten



Abbildung 4: Schräg hinten



Abbildung 5: Innenraum



Abbildung 6: Innenraum

PROTOKOLLNUMMER: 37592724

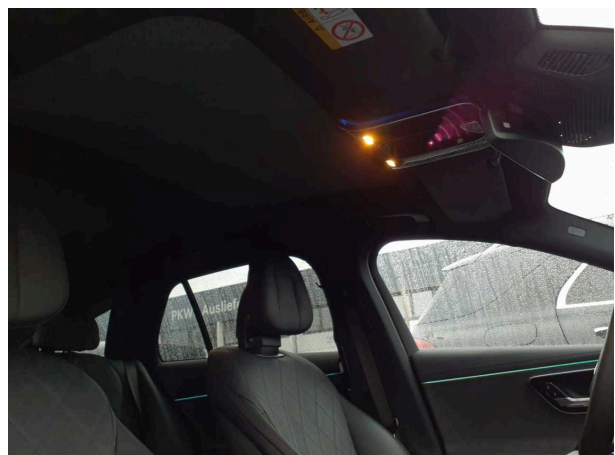

Auto Plus

Bei Rückfragen bitte Protokollnummer und Datum angeben

Datum: 18.12.2024



Abbildung 7: Innenraum



Abbildung 8: Innenraum



Abbildung 9: Innenraum

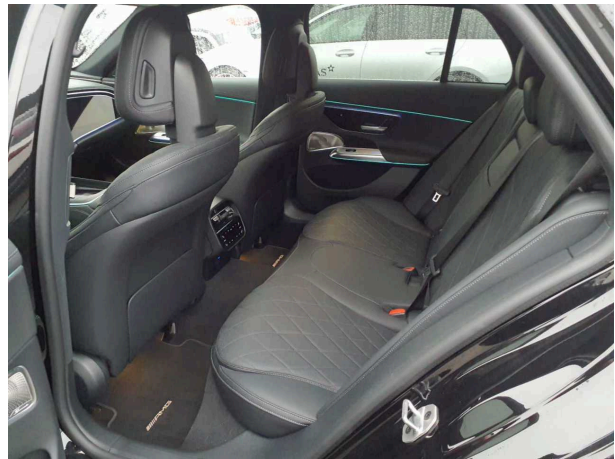

Abbildung 10: Innenraum

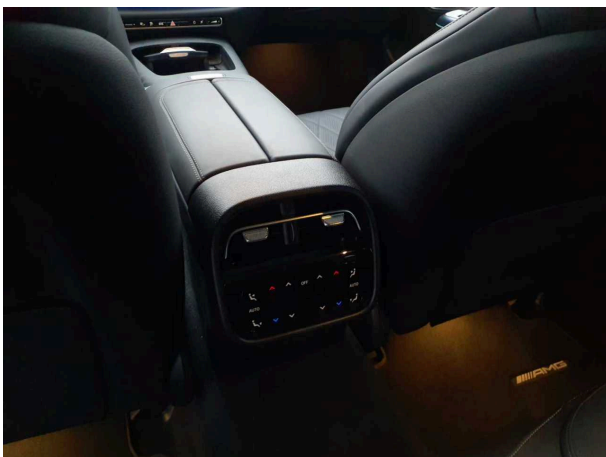

Abbildung 11: Innenraum



Abbildung 12: Innenraum

PROTOKOLLNUMMER: 37592724



Auto Plus

Bei Rückfragen bitte Protokollnummer und Datum angeben

Datum: 18.12.2024



Abbildung 13: Innenraum



Abbildung 14: Innenraum



Abbildung 15: Innenraum



Abbildung 16: FIN

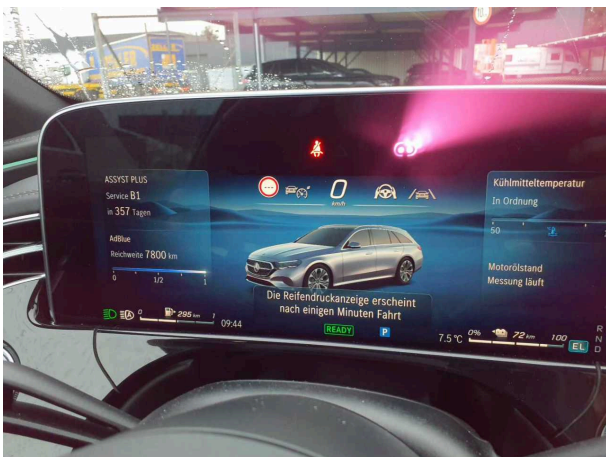

Abbildung 17: Sonstiges

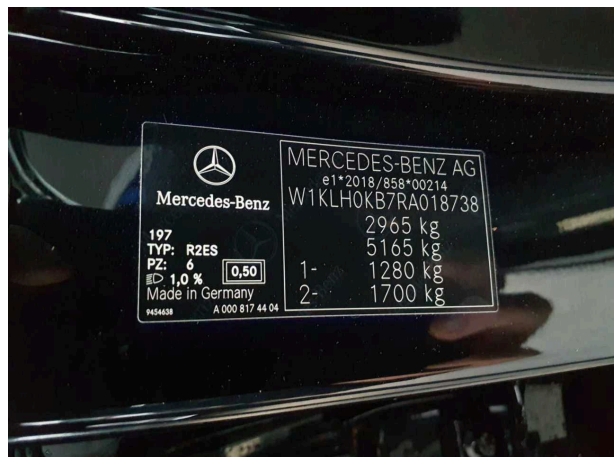

Abbildung 18: Sonstiges

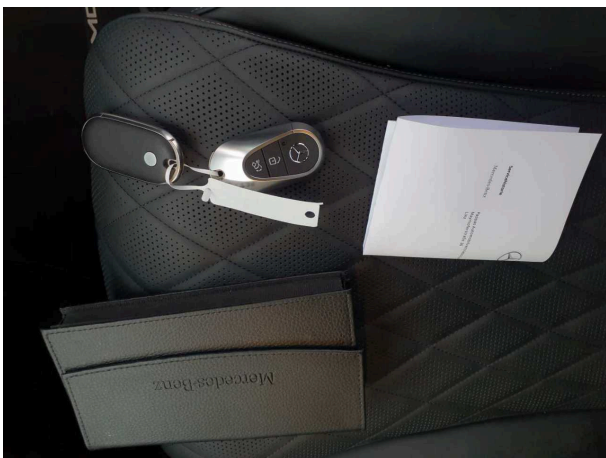

PROTOKOLLNUMMER: 37592724

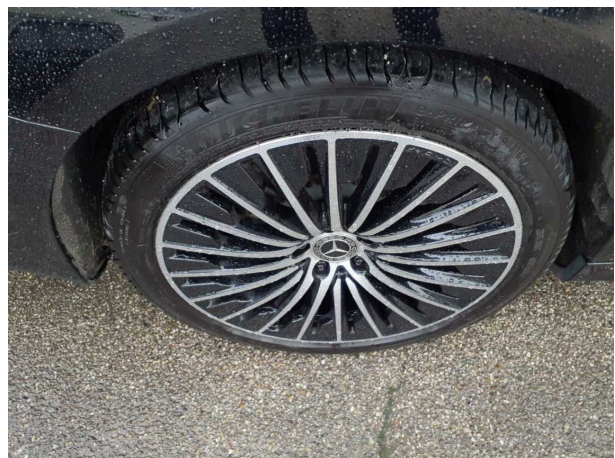

Auto Plus

Bei Rückfragen bitte Protokollnummer und Datum angeben

Datum: 18.12.2024



Abbildung 19: Sonstiges



Abbildung 20: Sonstiges



Abbildung 21: Sonstiges



Abbildung 22: Sonstiges



Abbildung 23: Sonstiges



Abbildung 24: Sonstiges



PROTOKOLLNUMMER: 37592724



Auto Plus

Bei Rückfragen bitte Protokollnummer und Datum angeben

Datum: 18.12.2024



Abbildung 31: Sonstiges



Abbildung 32: Sonstiges



Abbildung 33: Sonstiges



Abbildung 34: Sonstiges



Abbildung 35: Sonstiges



Abbildung 36: Sonstiges

PROTOKOLLNUMMER: 37592724

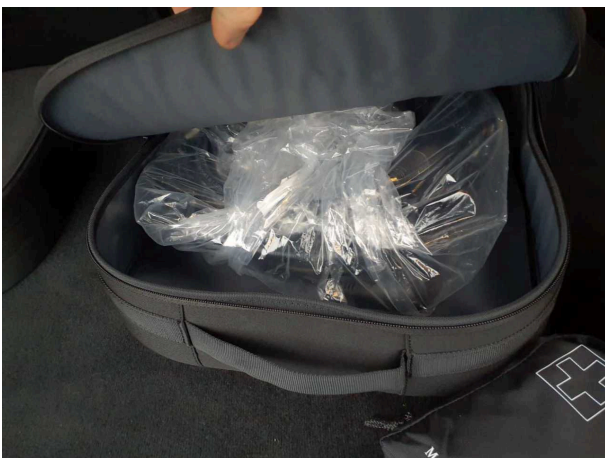
Bei Rückfragen bitte Protokollnummer und Datum angeben



Auto Plus

Datum: 18.12.2024



Abbildung 37: Sonstiges



Abbildung 38: Sonstiges

## Beschädigungsfotos



**Beschädigung 1:** Karosserie: Karosserie (Beklebung entfernen) - beklebt/ beschriftet - entkleben/neutralisieren



**Beschädigung 1:** Karosserie: Karosserie (Beklebung entfernen) - beklebt/ beschriftet - entkleben/neutralisieren



Auto Plus

PROTOCOL NUMBER: 37592724



If you have any questions, please state the protocol number and date

Date: 18 Dec 2024

# Expert report

**Subject** Minderwertgutachten  
**Inspection date / location** 17 Dec 2024 / Pappas Automobilvertriebs GmbH  
Mayrhoferstraße 36  
4020 Linz  
**License number** L 881EW  
**Vehicle Identification Number** W1KLH0KB7RA018738

## Summary

### Cost and value summary (Estimated)

	without VAT	20% VAT	with VAT
<b>billing-relevant depreciation</b>	<b>60,00 €</b>	<b>12,00 €</b>	<b>72,00 €</b>
based on repair costs	60,00 €	12,00 €	72,00 €



PROTOCOL NUMBER: 37592724



If you have any questions, please state the protocol number and date

Date: 18 Dec 2024

## Expert report

<b>Subject</b>	Minderwertgutachten
<b>Inspection date / location</b>	17 Dec 2024 / Pappas Automobilvertriebs GmbH Mayrhoferstraße 36 4020 Linz
<b>License number</b>	L 881EW
<b>Type of vehicle</b>	Station wagon
<b>Manufacturer</b>	Mercedes-Benz
<b>Model / sales designation</b>	E -Klasse T-Modell E 300 de 4Matic AMG Line Premium Plus
<b>Vehicle Identification Number</b>	W1KLH0KB7RA018738
<b>Number of owners</b>	Unknown
<b>First registration</b>	21 Dec 2023
<b>Next periodical technical inspection</b>	12/2026
<b>Vehicle documents</b>	At the time of the inspection, the registration certificate part 1 (license) was available, but the registration certificate part 2 (letter) was not available.
<b>Mileage</b>	15,765 km / Read
<b>Colour / colour code</b>	OBSIDIANSCHWARZ - METALLICLACK
<b>Type of drive</b>	All-wheel drive
<b>Fuel type</b>	Hybrid D / E ext. charg.
<b>Engine displacement / power</b>	1,993 ccm/ 145 kW
<b>Number of doors / number of seats</b>	5 / 5
<b>Gearbox</b>	Automatic (Getriebe Automatik - (9-Stufen))
<b>Upholstery / colour</b>	/ Black
<b>Number of keys</b>	2 from 2 Keys available
<b>Maintenance booklet / proof of maintenance</b>	Available / complete
<b>Next maintenance in</b>	357 Tag(e)



Auto Plus

PROTOCOL NUMBER: 37592724



If you have any questions, please state the protocol number and date

Date: 18 Dec 2024

**Performed maintenance** 5 Dec 2024 at 15,764 km in Manufacturer authorized workshop

**Test drive** Not performed

**Tyre / wheel rim**

Axle / Size	Manufacturer	Tyres	Tread pattern [mm]
#1 245/40 R20	Michelin	Summer tyres on Light alloy	5 / 5
#2 275/35 R20	Michelin	Summer tyres on Light alloy	5 / 5

**admissibility of wheels** All axles permissible

**Road Safety Wheels** Roadworthy

The wear and tear condition and possible damages to the tyres are considered in the value.

**Value reducing factors**

No.	Component group	Description	Rep.costs	Loss of value
1	Body	Body (Beklebung entfernen) - Glued / labelled - De-glue / neutralise	60,00 €	60,00 €
total (net):			60,00 €	60,00 €

**Wear and tear**

No.	Component group	Description	Rep.costs	Loss of value
-----	-----------------	-------------	-----------	---------------

The vehicle shows traces of wear and tear corresponding to its age, mileage and purpose.

**Notes on expert report**

**Details of order and scope of evaluation:**

An order was issued to create a report with loss of value for the vehicle described. As ordered the present report includes:

- Evaluation of the vehicle's condition



- In accordance with the contract, the evaluation of vehicle's condition was performed without the vehicle being disassembled. The basis of this product is the guideline for vehicle returns and assessments in accordance with the client's sample damage limit catalogue. The expert makes the explicit findings in individual cases objectively within the framework of the specified standards based on his own expertise.
- Damages or deficiencies, which have arisen from normal wear and tear of the vehicle, are accepted and are therefore not deducted in the condition evaluation.
- Damages or deficiencies, which can no longer be categorized as normal wear and tear, will be listed in the condition evaluation and will be charged.
- A distinction is made between damages that will affect the costs with 100% and damages that will be calculated proportionally based on the age and mileage of the vehicle.
- Damages that are charged with 100% are damages caused by accidents, missing parts and / or damages that affect the operational safety and roadworthiness.
- Damages and deficiencies, which affect the visual and / or functional condition of the vehicle and thus affect the price of a potential buyer, are calculated proportionally based on the age and mileage of the vehicle.

### Vehicle identification:

- The vehicle identification number (VIN) was read and its conformity with the documents submitted was verified during the inspection by the undersigned.

### Inspection conditions:

- A proper visual inspection of the paintwork and the bodywork was only possible to a limited extent due to insufficient lighting conditions/wetness or dirt. At the time of the inspection, the condition could not be ensured for an adequate assessment. The expert therefore recommends a further inspection to reduce the prognosis risk.
- There were no lifting devices or pits available to examine the vehicle. For this reason, inspection of the underside of the vehicle was only possible to a limited extent.





PROTOCOL NUMBER: 37592724



Auto Plus

If you have any questions, please state the protocol number and date

Date: 18 Dec 2024

### Test drive / test run of engine and power units:

- No test drive/maneuvering was carried out during the inspection of the vehicle.
- An engine test run was performed.

### Further notes and findings:

- The calculated and stated loss of value in the expert report only applies to damages and deficiencies, which can no longer be categorized as wear and tear based on the age and mileage of the vehicle or surpass the usual signs of wear and tear. Damages caused by normal usage during the duration of use were not included (wear and tear).
- The findings do not include a vehicle inspection as per road traffic regulations [German: StVZO] nor a vehicle inspection as per warranty law [German: Gewährleistungsrecht].
- If damage or defects are only discovered during disassembly/diagnosis work or through advanced knowledge, or are caused by concealed defects or fraudulent deception, please notify the expert immediately.  
In this case, the technical expert shall have to promptly re-inspect the vehicle to determine the scope of extra repair work and determine the extra cost involved. Those replacement parts that had caused the re-inspection shall be stored until the technical expert has completed the re-inspection.

### Comments

Fahrzeug nass eventuelle Dellen nicht erkennbar

Attachments: 38 Overview pictures, 2 Pictures of damage



Auto Plus

PROTOCOL NUMBER: 37592724



If you have any questions, please state the protocol number and date

Date: 18 Dec 2024

### Overview pictures



Figure 1: Diagonal front



Figure 2: Diagonal front



Figure 3: Diagonal rear



Figure 4: Diagonal rear



Figure 5: Interior

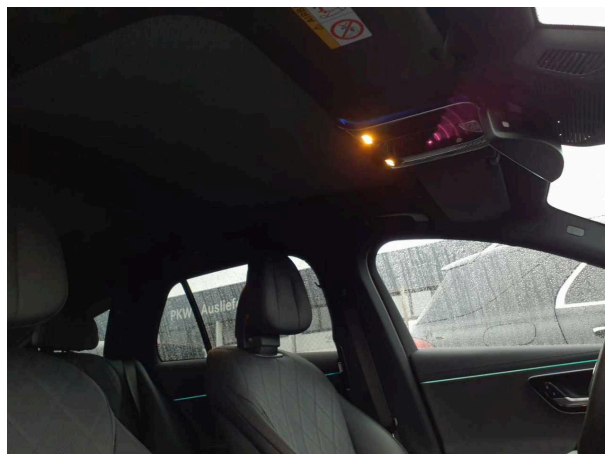

Figure 6: Interior

PROTOCOL NUMBER: 37592724



Auto Plus

If you have any questions, please state the protocol number and date

Date: 18 Dec 2024



Figure 7: Interior

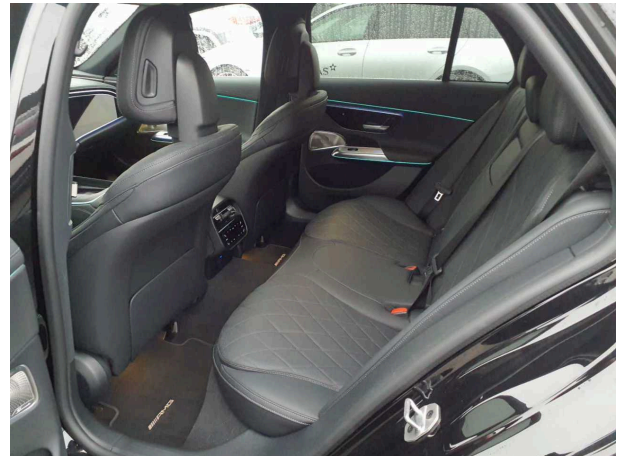

Figure 8: Interior

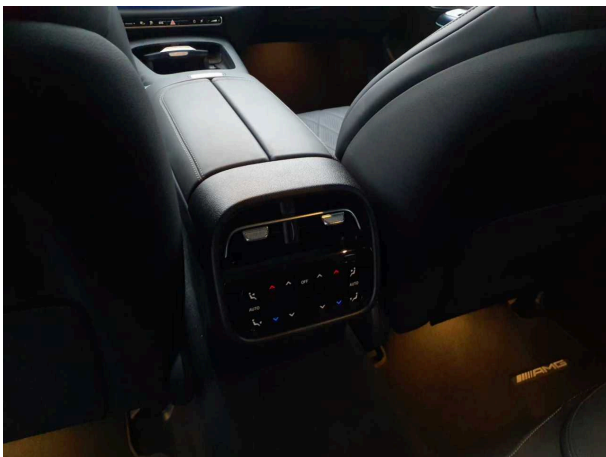

Figure 9: Interior



Figure 10: Interior



Figure 11: Interior



Figure 12: Interior

PROTOCOL NUMBER: 37592724



Auto Plus

If you have any questions, please state the protocol number and date

Date: 18 Dec 2024



Figure 13: Interior



Figure 14: Interior

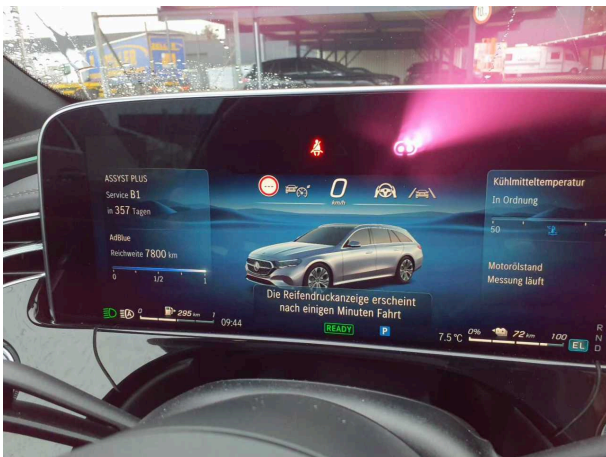

Figure 15: Interior

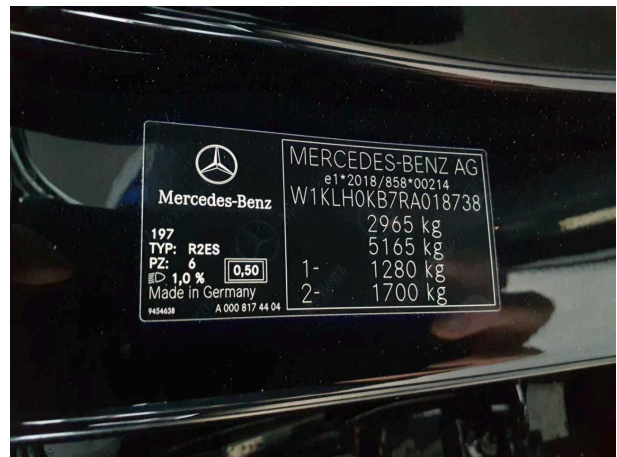

Figure 16: VIN

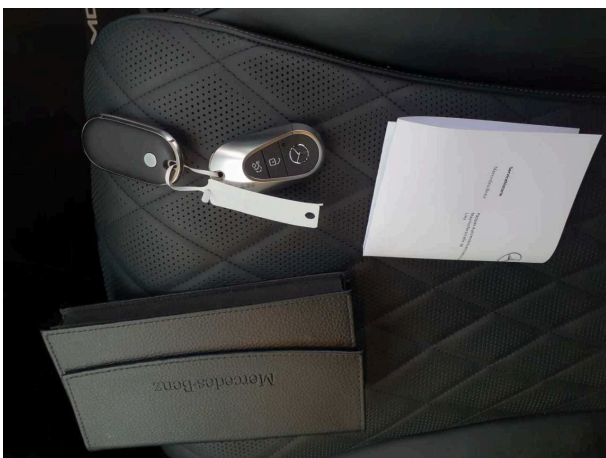

Figure 17: Misc.



Figure 18: Misc.

PROTOCOL NUMBER: 37592724



Date: 18 Dec 2024

If you have any questions, please state the protocol number and date



Figure 19: Misc.



Figure 20: Misc.



Figure 21: Misc.



Figure 22: Misc.



Figure 23: Misc.



Figure 24: Misc.



PROTOCOL NUMBER: 37592724



If you have any questions, please state the protocol number and date

Date: 18 Dec 2024



Figure 25: Misc.



Figure 26: Misc.



Figure 27: Misc.

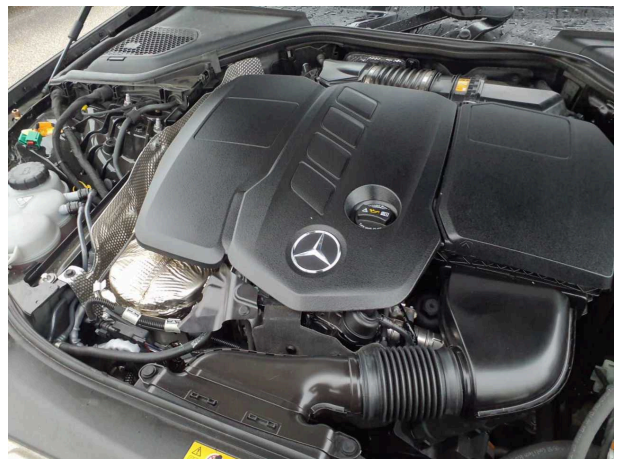

Figure 28: Misc.

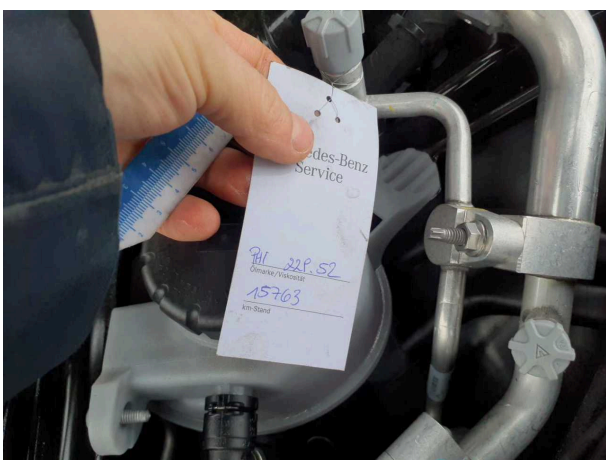

Figure 29: Misc.

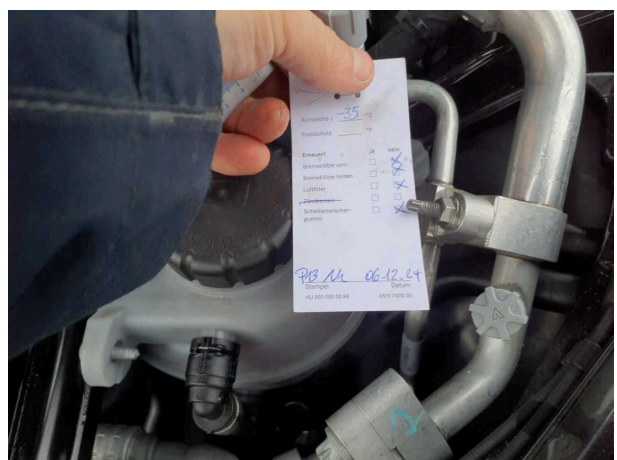

Figure 30: Misc.

PROTOCOL NUMBER: 37592724



Date: 18 Dec 2024

If you have any questions, please state the protocol number and date



Figure 31: Misc.



Figure 32: Misc.



Figure 33: Misc.



Figure 34: Misc.

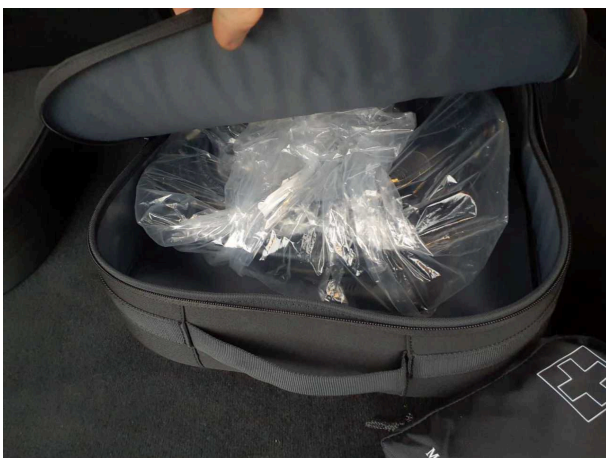

Figure 35: Misc.



Figure 36: Misc.

PROTOCOL NUMBER: 37592724



If you have any questions, please state the protocol number and date

Date: 18 Dec 2024

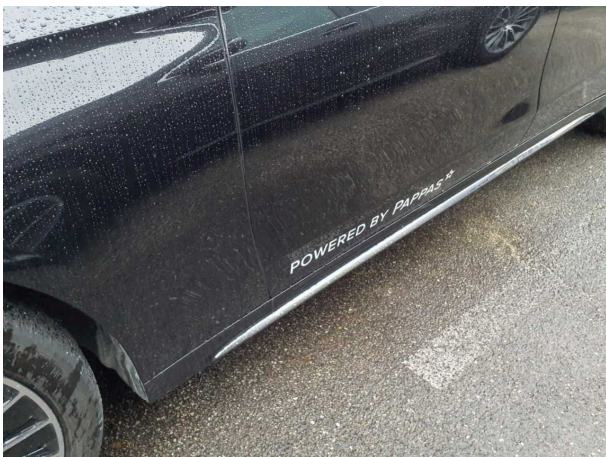

Figure 37: Misc.



Figure 38: Misc.

### Pictures of damage



Damage 1: Body: Body (Beklebung entfernen) - Glued / labelled - De-glue / neutralise



Damage 1: Body: Body (Beklebung entfernen) - Glued / labelled - De-glue / neutralise





Mercedes-Benz Österreich GmbH  
Mercedes - Benz Platz 1  
5301 Eugendorf

## FAHRZEUGAUFSTELLUNG

**Kommission:** 0355706356  
Fahrgestellnummer: W1KLH0KB7RA018738  
Typ: E 300 de 4MATIC T-Modell  
Baumuster: 2142091  
Lackunterteil: 197 obsidianschwarz  
Polsterung: 801 Leder Nappa schwarz  
Verkaufs-Nettopreis: 95.945,00  
CO2 Emission kombiniert: 18

**Baumustergrundpreis:** EUR 64.250,00

### Serienausstattung

---

235	Aktiver Park-Assistent mit PARKTRONIC	0,00
249	Innen- & Außenspiegel autom. abblendend	0,00
294	Kneebag	0,00
365	Festplatten-Navigation	0,00
421	9G-TRONIC	0,00
500	Außenspiegel elektrisch anklappbar	0,00
587	Umfeldbeleuchtung mit Projektion des Markenlogos	0,00
725	Dachreling glanzeloxiertes Aluminium	0,00
753	Mittelkonsole Holz Esche schwarz offenporig	0,00
889	KEYLESS-GO	0,00
88B	Passive Personenanwesenheitserinnerung	0,00
891	Ambientebeleuchtung Plus	0,00
897	Kabelloses Ladesystem für mobile Endgeräte vorn	0,00
B53	Akustischer Umfeldschutz	0,00
U30	Diesel-Abgasreinigung mit SDPF	0,00

### Sonderausstattung

---

01U	Vorrüstung für Navigationsdienste	0,00
02B	Bedienungsanleitung und Serviceinformation - deutsch	0,00
0B3	Produktionsstandort Fahrzeug Sindelfingen	0,00

0U1	Headunit Länderset für ECE (NTG 7)	0,00
12H	Zierelemente Klavierlack schwarz	0,00
13U	MBCONNECT - Zusatzdienste für Elektro- und Plug-in-Hybrid Fahrzeuge	0,00
14U	Smartphone Integration	0,00
16U	Apple CarPlay	0,00
17U	Android Auto	0,00
197	obsidianschwarz	0,00
1B3	Techn. Kommunikationsmodulvariante für ECE	0,00
1U3	Fahrzeugunterbodenbewachung	0,00
20U	Vorrüstung für digitale Schlüsselübergabe	0,00
219	Selfie- und Videokamera	0,00
233	Aktiver Abstands-Assistent DISTRONIC	0,00
243	Aktiver Spurhalte-Assistent	0,00
262	Hintere Sensoren für Spurhalte-Assistent	0,00
266	Aktiver Lenk-Assistent	0,00
272	Ausweichunterstützung	0,00
275	Memory-Paket	0,00
27U	Vorrüstung für INTELLIGENT PARK PILOT	0,00
287	Sitzlehnen im Fond klappbar	0,00
292	PRE-SAFE® Impuls Seite	0,00
2S5	DOOR LOAD LEVEL 1	0,00
2S9	Umstellung MODE 2-Ladekabel auf Generation 5.1	0,00
2U1	Kuehlerjalousie	0,00
2U8	Kältemittel alternativ	0,00
30U	Vorrüstung für Projektionsfunktion Linien	0,00
318	DIGITAL LIGHT	0,00
31U	Vorrüstung für GUARD 360° Services	0,00
325	Mittlenairbag	0,00
32U	Soundpersonalisierung	0,00
34U	Remote Services Premium	0,00
351	Mercedes-Benz Notrufsystem	0,00
367	Vorrüstung für Live Traffic Information	0,00
382	Kommunikationsmodul (5G) für die Nutzung von Mercedes me connect Diens	0,00
38U	Remote und Charging Services Plus	0,00
399	Multikontursitze für Fahrer und Beifahrer	0,00
401	Sitzklimatisierung für Fahrer und Beifahrer	0,00
413	Panorama-Schiebedach	0,00
42U	Vorrüstung für Projektionsfunktion für Symbole	0,00
436	Komfort-Kopfstützen vorn	0,00
43U	Vorrüstung für Projektionsfunktion Animationen	0,00
443	Lenkradheizung	0,00
444	Head-up-Display	0,00
451	3D Fahrerdisplay	0,00

475	Reifendruckkontrolle	0,00
489	AIRMATIC	1.500,00
49U	Vorrüstung für MBUX Entertainment Plus	0,00
501	360°-Kamera	0,00
502	3 Jahre kostenfreie Navigations-Updates für Kartendaten	0,00
503	Vorrüstung für Remote Park-Assistent	0,00
507	Memory Park-Assistent	0,00
513	Verkehrszeichen-Assistent	0,00
51B	Rating Länderset EURO-NCAP	0,00
51U	Innenhimmel Stoff schwarz	0,00
529	MBUX Multimediasystem	0,00
537	Digitales Radio	0,00
53V	Speed- und Loadindex 99Y XL+102Y XL	0,00
546	Aktiver Geschwindigkeitslimit-Assistent	0,00
550	Anhängevorrichtung mit ESP® Anhängerstabilisierung	975,00
551	Einbruch- und Diebstahlwarnanlage mit Vorrüstung für Kollisionserkennung	0,00
553	Anhängerrangier-Assistent	350,00
581	Klimatisierungsautomatik THERMOTRONIC	0,00
5B6	Kühlerverkleidung beleuchtet	400,00
5S8	ABGASANLAGE MIT 3-SENSOREN PAKET	0,00
628	Adaptiver Fernlicht-Assistent Plus	0,00
63B	Fahrzeugsteckdose	0,00
670	Motor-Restwärmenutzung	0,00
6P5	Steuercode Vertrieb f. Code 475	0,00
6U7	Diesel-Abgasreinigungsanlage BlueTEC SCR Generation 4	0,00
70B	Warnweste für Fahrer	0,00
72B	USB-Paket Plus	300,00
772	AMG Styling	0,00
77B	MBUX Interieur-Assistent	0,00
79B	Vorrüstung für digitales Radio	0,00
7B4	WIPPS-Laender WEU+COC	0,00
7S1	Buendler Mode 2-Kabel Haushalt	0,00
7S3	Buendler Mode 3-Kabel	0,00
7S8	CONTROL CODE WLTP 3RD ACT	0,00
7U2	Komfortsitze	0,00
801	Leder Nappa schwarz	1.000,00
804	Technische Änderungen	0,00
810	Burmester® 4D-Surround-Soundsystem	0,00
824	Zusatzteile Kaltländer (Gitter Motorluftansaugung)	0,00
82B	Wechselstrom-Ladesystem (AC-Laden)	0,00
83B	Gleichstrom-Ladesystem (DC-Laden)	500,00
840	Wärmedämmend dunkel getöntes Glas	0,00
851	Akustik-Komfort-Paket	0,00

860	Beifahrerdisplay	0,00
867	Sichtschutzfunktion Beifahrerdisplay	0,00
868	Zentraldisplay	0,00
871	HANDS-FREE ACCESS	0,00
872	Sitzheizung im Fond	360,00
875	Scheibenwaschanlage beheizt	0,00
878	Aktive Ambientebeleuchtung	0,00
882	Innenraumabsicherung	0,00
883	Servoschließen	550,00
896	Vorrüstung für digitalen Fahrzeugschlüssel für Smartphone *Nicht kompa	0,00
8P3	Steuercode Vertrieb	0,00
8S8	Steuer-Code - Funktion GSR-ISA	0,00
8U8	i-Size-Kinder-Rückhaltesystem	0,00
902	Sitzheizung Plus für Fahrer und Beifahrer	0,00
906	Armlehnenheizung für Fahrer und Beifahrer	0,00
91B	Sitz-Komfortauflage	0,00
927	Abgasreinigung EURO 6 Technik	0,00
968	COC-Papier EU6 - ohne Zulassungsbescheinigung Teil II	0,00
972	Abgasanlage mit DPF Generation 2.0	0,00
986	Identifikationsschild mit VIN-Nummer	0,00
998	Steuercode Umstellung WLTP mit RDE	0,00
99B	aktive Verstelldämpfung "Normally open"	0,00
9B2	Ladekabel für Wallbox und öffentliche Ladestation, 5m, glatt	0,00
AA5	Leistungsvariante Basis	0,00
B1E	BRAKE DIMENSION FRONT AXLE 370X36	0,00
B30	Ladekabel für Haushaltssteckdose, 5m, glatt	0,00
B3D	BRAKE DIMENSION REAR AXLE 360X26	0,00
B51	TIREFIT	0,00
BHB	Hybrid Batterie	0,00
GHB	Motor-Zusatzfunktionen	0,00
K13	Serviceintervall 25.000 KM	0,00
K32	Aktiver Spurwechsel-Assistent	0,00
K33	Erweitertes automatisches Wiederanfahren im Stau	0,00
K34	Streckenbasierte Geschwindigkeitsanpassung	0,00
K40	Rettungsgasse mit überfahren der Markierung Software	0,00
K41	Nothalt-Assistent mit Hands-off Spurwechsel Software	0,00
L	Linkslenkung	0,00
L5C	Multifunktions-Sportlenkrad in Leder Nappa	0,00
LS2	Rohbaulaststufe 2	0,00
P17	KEYLESS-GO Komfort-Paket	0,00
P20	Fahrassistenz-Paket Plus	2.135,00
P21	AIR-BALANCE Paket	0,00
P29	AMG Line Interieur	0,00

P31	AMG Line Exterieur	0,00
P34	Leder-Paket	1.750,00
P53	ENERGIZING AIR CONTROL	200,00
P68	Wärme-Komfort-Paket	0,00
P82	GUARD 360° Fahrzeugschutz Plus	620,00
PAG	MBUX Superscreen	1.490,00
PAV	Winter-Paket	360,00
PAX	DIGITAL LIGHT mit Projektionsfunktion	0,00
PBG	MBUX Navigation Premium	0,00
PBH	Park-Paket mit Remote-Parkfunktionen	700,00
PBR	ENERGIZING Paket Plus	2.550,00
PDD	Premium-Plus-Paket	0,00
PSQ	AMG Line Premium Plus	14.755,00
PVJ	Steuercode Vertrieb	0,00
R01	Sommerreifen	0,00
R06	Geräuschoptimierter Reifen mit Schaumabsorber	0,00
R8N	RADGROESSE 20" MISCHBEREIFUNG VARIANTE 1	0,00
RVQ	50,8 cm (20") AMG Leichtmetallräder im Vielspeichen-Design	1.200,00
U10	Automatische Beifahrerairbag-Abschaltung	0,00
U19	MBUX Augmented Reality für Navigation	0,00
U23	Sitzbelegungserkennung für Fondsitze	0,00
U25	Einstiegsleisten mit "Mercedes-Benz" Schriftzug vorn und hinten, beleu	0,00
U26	AMG Fußmatten	0,00
U29	Bremsanlage mit größeren Bremsscheiben an der Vorderachse	0,00
U34	Instrumententafel und Bordkanten in Ledernachbildung ARTICO in Nappaop	0,00
U60	Fußgängerschutz	0,00

---

**Gesamtpreis (exkl.Steuern / Abgaben) 95.945,00**

- 0% Sondernachlass 0,00

---

**Verkaufs-Nettopreis: 95.945,00**

+ 20% Mehrwertsteuer (vom Verkaufs-Nettopreis) 19.189,00

+ 0 Normverbrauchsabgabe (NoVA) 0,00

+ Malus Nova 0,00

---

**Gesamtpreis (inkl.Steuern/Abgaben) 115.134,00**

---

Sämtliche Preise sind nicht kartellgebunden und stellen unverbindliche Preisempfehlungen dar. Hinsichtlich der Aktualität wird keine Haftung übernommen. Die Fahrzeug Gesamtpreise berücksichtigen die lt. NoVa-Gesetz 1991 gem. § 6 Abs 2 geltenden Bestimmungen in der jeweils gültigen Fassung. Je nach Fahrverhalten und Beladung des Fahrzeugs kann es zu abweichenden Verbrauchswerten und CO2-Emissionen kommen. Für diese abweichenden Werte wird im Einzelnen nicht gehaftet. Änderungen in Konstruktion und Ausstattung sowie Satz- und Druckfehler sind ausdrücklich vorbehalten. Sollte es zu steuerrechtlichen Änderungen zwischen Vertragsabschluss und Übergabe des Fahrzeuges kommen, gelten die gesetzlichen Bestimmungen bei Übergabe des Fahrzeugs.